



MEMORIA DE ACTIVIDADES
2018

SALUDO DE LA PRESIDENTA

En REDMADRE Sevilla siempre decimos que nuestro voluntariado es “el alma” de la asociación porque sin todas las personas que lo conforman, nada de lo que hacemos sería posible. Y así es. Con sus acciones altruistas y desinteresadas, en ocasiones de forma oculta y otras silenciosas, “no pasan de largo, no miran hacia otro lado”. Su entrega, desde el más profundo y sincero respeto, ofrece compañía, apoyo, cercanía, escucha, acogida y cariño, consiguiendo que las mujeres, madres y familias que acuden a nosotros no se sientan solas. Ése es precisamente nuestro lema: “*Nunca estarás sola*”.

La vida nos llega, se nos da, se nos regala... Yo diría que más que un regalo ¡es un regalazo! Y una aventura que, como toda aventura, está llena de posibles sorpresas... En la vida a veces va todo va bien, pero otras veces ocurren imprevistos, dificultades, contrariedades que no entendemos ni esperamos. Ante estos imprevistos podemos perder la alegría de vivir e, incluso, enterrarla viviendo “como el que vive, pero sin hacerlo” (la mayor de las tristezas es, sin duda, la soledad) o podemos trabajar para convertir esos imprevistos en oportunidades, de forma que en cada sorpresa sepamos encontrar la alegría que encierra. Esto es lo que hacemos (o, al menos, intentamos) en REDMADRE. Y de ésto sabe mucho nuestro voluntariado, mujeres y hombres que con su entrega son capaces de transmitir ese amor por la vida a las mujeres y madres que llegan a nuestra asociación. A ellas les ofrecen escucha activa, apoyo, asesoramiento y soluciones positivas, sin juzgar y desde el máximo respeto. Les tienden una mano amiga. Ya lo dijo el escritor indio y Premio Nobel de Literatura, Rabindranath Tagore: “*Yo dormía y soñé que la vida era alegría. Me desperté y vi que la vida era servicio. Serví y comprendí que el servicio era alegría*”. En REDMADRE Sevilla trabajamos para hacer visible ante la sociedad la necesidad de apoyar a la mujer en su embarazo y maternidad, pero no lo podemos hacer solos. Necesitamos la implicación de todos: particulares, entidades y administración pública. Estamos muy contentos y agradecidos por el apoyo, cariño y ayuda que siempre hemos recibido de tanta gente buena. Gracias, muchas gracias en nombre de las mujeres embarazadas y madres recientes en dificultades y en situación de vulnerabilidad a las que atendemos a diario, de quienes siempre recibimos más de lo que damos y de quienes aprendemos todos los días por su capacidad de resistencia y su fuerza ante las adversidades. Para ellas no nos cansaremos de pedir visibilidad, empatía y escucha, pues no hay mejor apoyo y ayuda para ellas que hacerles sentir que no están solas.

De parte de todo el equipo humano de REDMADRE Sevilla, muchas gracias, de corazón.

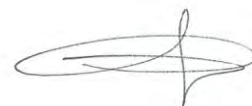

Teresa Galán García

Presidenta de REDMADRE Sevilla

PRESENTACIÓN

La *Asociación REDMADRE Sevilla* (en adelante, REDMADRE SEVILLA), dependiente de la *Fundación REDMADRE*, es una entidad sin ánimo de lucro, no confesional y apartidista, creada en Sevilla el 11 de febrero de 2008 con el propósito de activar una **red solidaria de apoyo, asesoramiento y ayuda a la mujer para superar cualquier conflicto surgido ante un embarazo**.

La *Fundación REDMADRE* fue creada en marzo de 2007 para constituir una red nacional solidaria de apoyo, asesoramiento y ayuda a la mujer embarazada compuesta por voluntarios formados para la atención directa a este colectivo, así como por entidades que trabajan en apoyo a la maternidad. Actualmente, *Fundación REDMADRE* está presente en las ocho provincias andaluzas y cuenta con 40 asociaciones en toda España.

REDMADRE SEVILLA apoya y acompaña de forma solidaria y con salidas positivas a la mujer que desea seguir adelante con su embarazo. Dicho apoyo se lleva a cabo desde las necesidades que cada mujer expresa específicamente, ayudándole a resolver los problemas reales que están detrás de ese embarazo.

La asociación acompaña a mujeres embarazadas y a madres con hijos pequeños que se encuentran en situaciones de especial discriminación personal, social y laboral, las asesora para que puedan afrontar por sí mismas situaciones propias, tanto sociofamiliares como laborales, y para que puedan así integrarse y mejorar su escenario personal, familiar, social y laboral.

Pero, no es tarea fácil cuando el entorno es hostil, cuando la pareja se desentiende, cuando se sufre abandono, amenaza, abuso o maltrato y cuando se viven situaciones en que el acoso familiar, social y laboral dejan de lado su maternidad, relegándola a la soledad y a la precariedad en ámbitos tan vitales como el socioafectivo y el socioeconómico, verdaderos factores determinantes de procesos de exclusión social.

Este año, **REDMADRE Sevilla ha cumplido diez años** de existencia y su crecimiento como asociación ha obligado a trabajar con más garantías, si cabe, hacia la mujer que precisa apoyo, como para la sociedad en general. Y este crecimiento también lleva aparejada una importante inversión de personal, tiempo, energía y medios técnicos y económicos. Un sobreesfuerzo que, dados los mínimos recursos de los que disponemos, recae en gran parte en el leal e incansable voluntariado, que no ha dudado en entregarse al máximo un año más para no menoscabar la calidad de la atención que presta a cada mujer.

El valor del trabajo de estas personas voluntarias y profesionales de REDMADRE SEVILLA reside en empoderar a las mujeres atendidas para que sean ellas mismas quienes mejoren y/o cambien sus actuales momentos vitales, como **mujer** y como **madre**.

FINES

- Promover la concesión de ayudas y sistemas de asistencia gratuitos a la mujer embarazada, tanto del sector público como del privado.
- Asesorar, asistir y apoyar a toda mujer sobre cómo superar cualquier conflicto que su embarazo le pueda suponer e informarla sobre los apoyos o ayudas que pueda recibir para llevar a buen término su embarazo.
- Asesorar, asistir y apoyar a toda madre en dificultades.
- Apoyar y ayudar a la mujer que haya pasado por un aborto provocado.
- Desarrollar programas de educación afectiva-sexual con la finalidad de reducir el número de embarazos no deseados.
- Cuidado y acogida de la infancia más desfavorecida.
- Asistencia, en cualquiera de sus necesidades, a las personas más desfavorecidas, con especial atención a la población inmigrante.
- Contribuir a la promoción de la igualdad de oportunidades entre hombres y mujeres, así como a la promoción de la participación y presencia de las mujeres en la vida política, económica, cultural y social.

IDENTIFICACIÓN Y DATOS DE REDMADRE SEVILLA

- Datos de identificación:
 - Denominación: ASOCIACIÓN REDMADRE SEVILLA.
 - NIF: G-91742007.
 - Fecha de constitución: 11 de febrero de 2008.

- Datos de contacto:
 - Domicilio social: C/ Fragua de Vulcano 2. 41007 – Sevilla.
 - Teléfonos de contacto: 954226844 / 608577563 (24 horas).
 - Fax: 954226844.
 - Correo electrónico: sevilla@redmadre.es
 - REDMADRE Sevilla en Internet y redes sociales:
 - Web: www.redmadre.es/sevilla
 - Facebook: @SerMadreEnSevilla
 - Twitter: @SerMadreSevilla
 - Instagram: @sermadreensevilla

- Registros oficiales en las que está inscrita:
 - *Registro de Asociaciones. Consejería de Justicia e Interior de la Junta de Andalucía. Número 12142.*
 - *Registro de Entidades, Servicios y Centros de Servicios Sociales. Consejería Igualdad y Políticas Sociales de la Junta de Andalucía. Número AS/E/6577.*
 - *Registro Programa Asocia. Instituto Andaluz de la Mujer de la Junta de Andalucía. Número: PRO/13094.*
 - *Registro General de Entidades de Voluntariado. Consejería de Justicia e Interior de la Junta de Andalucía. Número 1247.*
 - *Registro Andaluz de Centros, Servicios y Establecimientos Sanitarios (Consulta de Psicología). Consejería de Salud de la Junta de Andalucía. Número de Identificación de Centro Autorizado (NICA) 44259.*
 - *Registro Municipal de Entidades y Asociaciones de Sevilla. Número 2664*

- Las personas de REDMADRE Sevilla:
 - Personas socias: 63
 - Personas voluntarias: 60
 - Otras personas colaboradoras: 107
 - Personas trabajadoras 3:
 - Una educadora social (contrato a tiempo parcial).
 - Una trabajadora social (contrato a tiempo parcial).
 - Una psicóloga sanitaria (contrato de prestación de servicios profesionales).

- Entidades colaboradoras que trabajan en red:
 - 118 (entidades sociales, instituciones y empresas).

JUNTA DIRECTIVA

Presidenta	M ^a Teresa Galán García
Vicepresidenta	M ^a Carmen Iñigo Moreno
Secretaria	Carmen Ferrer Albelda
Tesorera	Sonsoles Peñacoba Muñoz-Chapulí
Vocal 1	Inés Fajardo Guajardo
Vocal 2	María Gómez Pérez
Vocal 3	Leticia Blázquez Rojas-Marcos



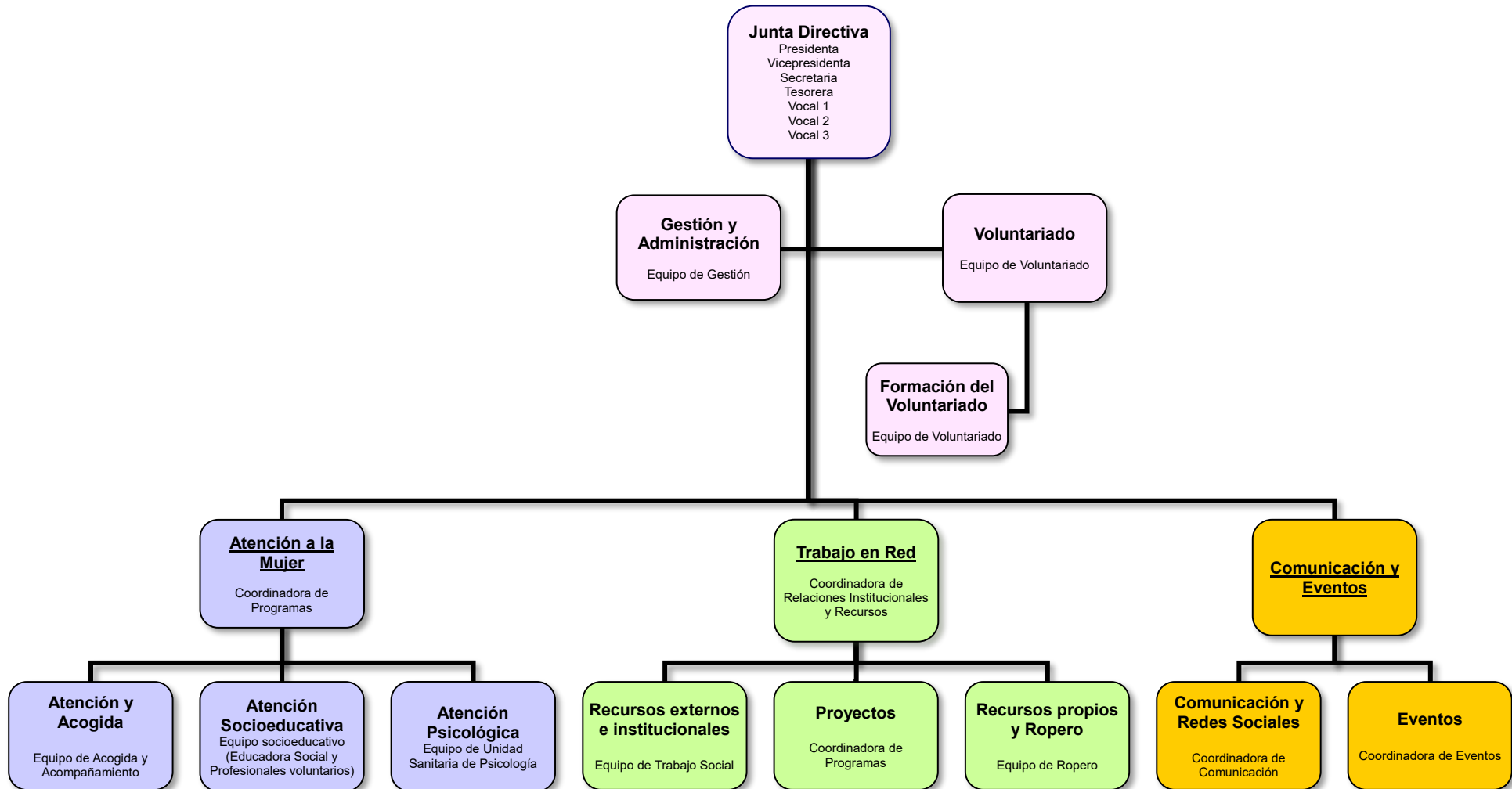

Trabajando en REDMADRE Sevilla. No Están Solas

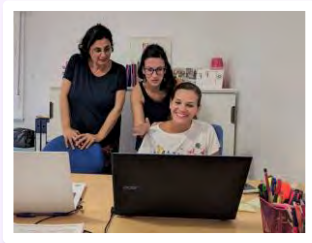

ACTIVIDADES

Para llevar a cabo todas las actividades que realiza, REDMADRE SEVILLA trabaja desde un enfoque multinivel en tres áreas: *Atención a la Mujer*, *Trabajo en Red* y *Comunicación y Eventos*. Cada elemento de esta estructura será el que guíe esta memoria

A. ATENCIÓN A LA MUJER

REDMADRE SEVILLA nace con una clara vocación de atención, apoyo y acompañamiento de la mujer que se encuentra ante un embarazo imprevisto o difícil, ofreciéndole alternativas positivas y orientándola sobre los recursos disponibles, propios y/o del entorno. Dicha oferta y orientación se realiza desde estrategias concretas para impulsar a la mujer a adquirir y desarrollar conductas proactivas.

✓ Objetivos

- **Asesorar, acompañar y apoyar** a toda mujer para superar cualquier conflicto motivado por su embarazo.
- **Informar sobre los apoyos y ayudas**, tanto públicas como privadas, que puede recibir la mujer para llevar a buen término su embarazo.

✓ Mujeres atendidas

- De las 256 mujeres atendidas en 2018, en *primera acogida* fueron atendidas 145, de las cuales 107 embarazadas y 38 madres recientes. Asimismo, se realizó *seguimiento* a 111 mujeres, que continuaron necesitando apoyo desde su embarazo.

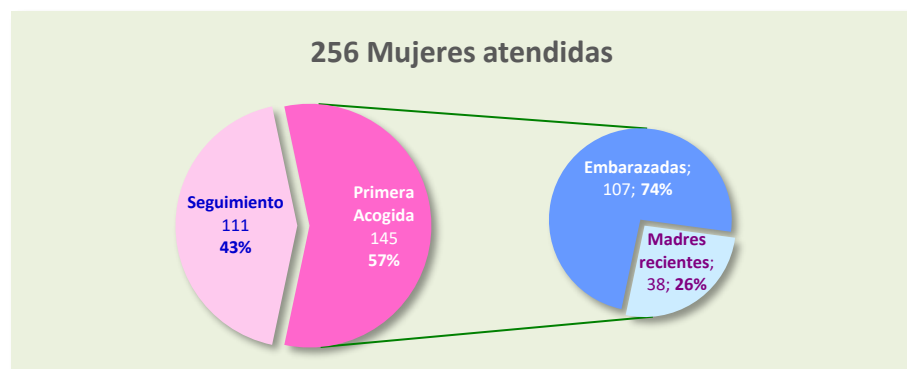

— **Mujeres atendidas en primera acogida:**

- La **edad media** de las mujeres atendidas fue de **28,12** años y se distribuyó de la siguiente forma:

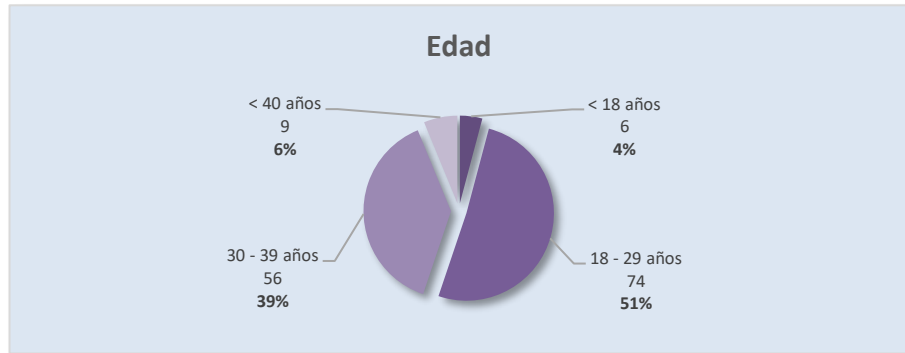

- Con relación al origen, fueron atendidas **61 mujeres españolas** (42%), **83 de otras nacionalidades** (57,3%) y 1 mujer de la cual se desconoce su nacionalidad (0,7%). Según el continente, se ordenan como sigue:

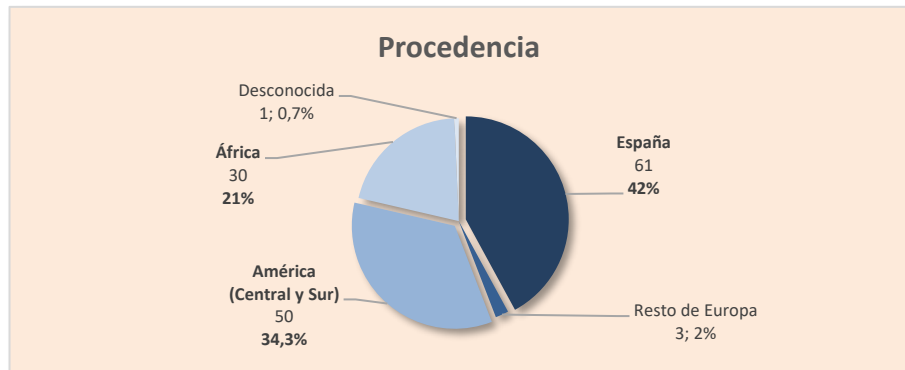

- Estado civil:**

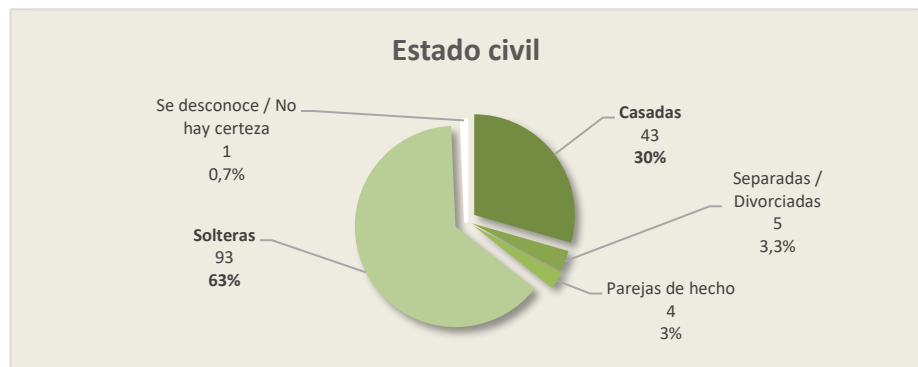

- **Experiencia previa de aborto:** De las mujeres atendidas en primera acogida, 42 (28,97%) declararon haber tenido una o varias experiencias de aborto con anterioridad (23 mujeres con uno más abortos espontáneos, 14 mujeres con uno o más abortos inducidos y 5 mujeres con abortos tanto espontáneos como inducidos).

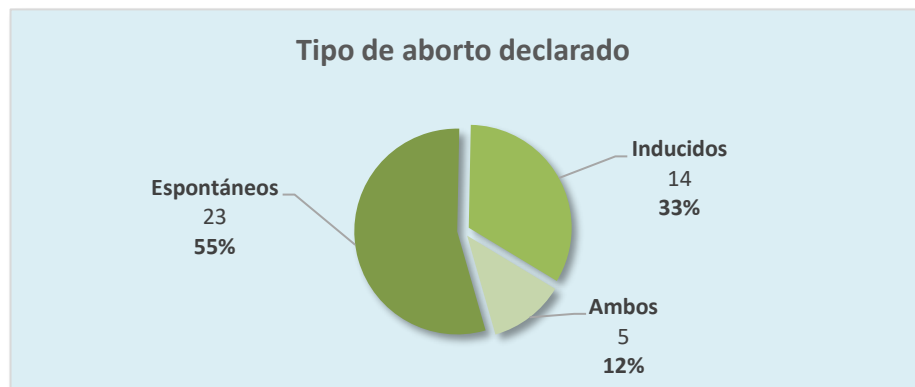
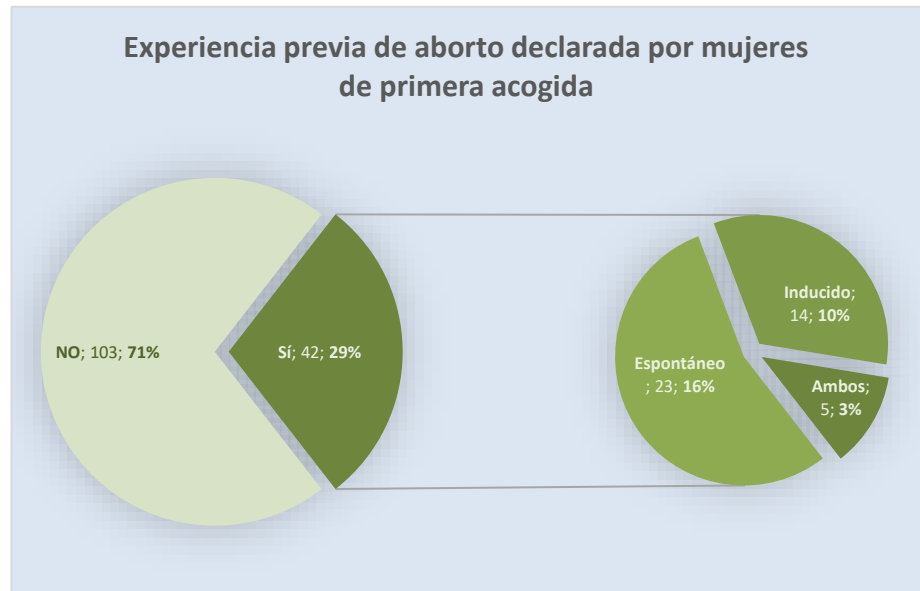

- **Dudas para continuar con el embarazo:** 8 mujeres fueron atendidas con dudas para continuar su embarazo; 2 decidieron continuar con su maternidad (25%), 3 abortaron (37,5%) y de 3 se desconoce su decisión.

✓ Actividades realizadas: Atención a la mujer embarazada y a madres con dificultades

El esfuerzo que conlleva una asociación sin ánimo de lucro como REDMADRE SEVILLA para que siga manteniendo abiertas sus puertas de lunes a viernes durante todo el año, además de su línea telefónica de 24 horas, ha hecho posible que se hayan realizado un total de **6.299 actuaciones** a mujeres que así lo han demandado.

- **Contacto.** El teléfono 24 horas (608 577 563) ha estado disponible las 24 horas de los 365 días de 2018 y ha sido atendido por nuestro voluntariado, que está preparado para intervenir en situaciones de crisis, realizando escucha activa a cada mujer que llama. Dicho contacto, cada vez más frecuente y en alternancia con llamadas de voz, se realiza a través de la mensajería instantánea que ofrece la aplicación *WhatsApp*.



Se han atendido un total de **4.582 llamadas** a través de este medio. De ellas, no todas han requerido una asistencia presencial y continuada sino que, a veces, ha bastado una primera información, orientación o asesoramiento y, en algunos casos, se han realizado derivaciones a otras entidades públicas y privadas.

Además de la línea telefónica, tanto a través del teléfono 24 horas como del teléfono fijo de la asociación que funciona de lunes a viernes de 10:00 a 14:00 horas, las mujeres se han puesto en contacto con REDMADRE SEVILLA a través de entidades, profesionales y personas prescriptoras de su entorno (servicios sociales, centros de salud, centros educativos, cáritas parroquiales, farmacias, profesionales de la medicina y de la psicología, particulares, voluntariado, etc.).

De la misma manera, y cada vez de forma más frecuente, las mujeres han accedido a través del correo electrónico (sevilla@redmadre.es), de las webs de Fundación REDMADRE y de la asociación (www.redmadre.es y www.redmadre.es/sevilla, respectivamente), y desde los perfiles de *Facebook* ([@SerMadreEnSevilla](https://www.facebook.com/SerMadreEnSevilla)), *Twitter* ([@SerMadreSevilla](https://twitter.com/SerMadreSevilla)) e *Instagram* ([@sermadreensevilla](https://www.instagram.com/sermadreensevilla)).

- **Acogida y Acompañamiento.** Como ya se ha indicado, durante 2018 fueron 145 mujeres las acogidas por primera vez.

La acogida en REDMADRE SEVILLA se realiza a través de una **entrevista en profundidad**. Dependiendo de sus características y necesidades personales, de origen, formativas, situación sociofamiliar, laboral, económica, etc., se orienta a la mujer sobre la obtención de recursos que le ofrece, tanto REDMADRE SEVILLA como su propio entorno, y que pueden satisfacer tanto las necesidades que demanda como las detectadas en el proceso de acogida.

Analizadas dichas necesidades, se concierta con cada mujer un **itinerario de actividades** a desarrollar con el fin de que afronte, de forma proactiva, oportunidades de cambio.

- **Seguimiento**. Se ha atendido a 111 mujeres que ya fueron acogidas previamente en años pasados y que han requerido la continuidad de diversos apoyos (social, material, servicios profesionales, desarrollo socioeducativo y empleabilidad, etc.)
- **Apoyo material**. Se han realizado **550 entregas** de enseres para el equipamiento del bebé (carritos, cunas, sillas de paseo, parques, tronas, etc.), ropa (premamá y para bebés de 0 a 3 años), productos de higiene (pañales, toallitas, jabones, discos de lactancia, etc.), alimentación (leche, potitos, cereales) y otras necesidades especiales (como el *bonobús* para los desplazamientos a nuestra sede y a los lugares



que se le remitió; acceso a economatos y otros recursos) o necesidades específicas relacionadas con el embarazo y la maternidad (medicamentos varios para la madre y para el bebé, vacunas, leches especiales, etc.).

Desde REDMADRE Sevilla se procura un uso sostenible y responsable de este soporte material y, en la misma línea, se impulsa activamente la normalización de la **lactancia materna** frente a la leche artificial (salvo que la prescripción médica aconseje lo contrario).

– **Apoyo de servicios profesionales.**

REDMADRE SEVILLA cuenta con una **red de profesionales voluntarios** que ha facilitado la prestación de servicios a través de personas expertas y cualificadas. Estos servicios se han ofrecido tanto en la propia sede, (en el caso de la atención psicológica o quiropráctica), como en consultas externas (en el caso de la atención ginecológica, obstétrica y jurídica).

El **equipo de 5 profesionales de Psicología Sanitaria** de REDMADRE SEVILLA, reconocido como *Unidad Asistencial de Psicología*

autorizada por la Junta de Andalucía (NICA: 44259), ha dado apoyo psicológico a **14 mujeres**. Este apoyo se ha ofrecido a través de diversas consultas e intervenciones, abordando necesidades psicoafectivas, de dependencia emocional, estrés, acoso, maltrato, duelo y daño post-aborto.

Asimismo, el **equipo de profesionales sanitarios de REDMADRE Sevilla** (1 ginecóloga, 1 pediatra, 3 matronas, 4 médicos de familia, 2 fisioterapeutas, 1 quiropráctica, 1 podóloga y 2 enfermeras) ha intervenido en todas las demandas de las mujeres a lo largo de su embarazo, parto, postparto, lactancia, crianza, etc., cuando no han podido ser resueltas por el sistema sanitario en los plazos y formas requeridas (una primera ecografía, labores de educación para la salud, etc.).

Igualmente, se han requerido servicios **profesionales en los ámbitos jurídico y sociolaboral**, para los que se ha contado con 2 profesionales del ámbito del Derecho especializados en temas de familia, violencia de género, sociolaborales y de inmigración.

En esta atención integral a la mujer se ha contado también con diversos profesionales que han prestado sus servicios de orientación profesional y de Educación Secundaria.



- **Atención a mujeres inmigrantes.** REDMADRE SEVILLA, como asociación, y gracias al trabajo en red con otras entidades, participa activamente en la formación y en la integración de las madres gestantes inmigrantes (57,3% del total de atenciones realizadas).

- **Desarrollo socioeducativo**. Estamos convencidos de que una de las estrategias de máximo interés que REDMADRE SEVILLA puede desarrollar es que la usuaria, como mujer y como madre, pueda alcanzar conductas proactivas que la impulsen a la integración y se conviertan en agentes activos de cambio en su entorno. Para ello, la asociación ofrece la oportunidad de **adquirir y desarrollar competencias** que, de forma transversal, se realizan a través de sesiones individuales y de sesiones formativas en grupo. Como valor añadido, estas sesiones ofrecen la oportunidad de establecer verdaderas redes personales entre las propias madres.

Para realizar este cometido, REDMADRE SEVILLA ha contado con **una educadora social y una trabajadora social** que diariamente han coordinado el apoyo socioeducativo desde la acogida, la planificación y abordaje de actividades para el empoderamiento, el trabajo en red con los diversos recursos y la coordinación de las diversas actuaciones realizadas.

En este sentido, gracias a la labor y al interés de los **profesionales voluntarios** y a través de una formación técnica y transversal, en 2018 se han celebrado **78 talleres o sesiones socioeducativas que han contado con 647 participantes**.

Los contenidos abordados en estos talleres se han caracterizado por el alto **contenido transversal, ya comentado, sobre el desarrollo de competencias integradoras**.

Cada sesión ha alternado la formación más teórica y de contenidos con aspectos de cercanía emocional y vivencial a través de un **desayuno o merienda** en el que las mujeres integran la información recibida o trabajada con, por una parte, la creación de **redes de apoyo** entre iguales; y, por otra, el uso de los recursos propios y del entorno que se van proponiendo.

Este formato socioeducativo sigue siendo evaluado como excelente por parte de sus participantes, por lo que se sigue validando para el futuro.

En parte, esta actividad socioeducativa fue subvencionada por el Ayuntamiento de Sevilla en el periodo correspondiente a los meses de enero hasta junio del año 2018, a través del Servicio de la Mujer de la *Dirección General de Igualdad y Cooperación* mediante la continuación del Proyecto "*Atención y apoyo socioeducativo a la mujer embarazada y madre reciente*". Así mismo, la Fundación CAJASOL subvencionó la celebración de cinco talleres socioeducativos de apoyo emocional y psicológico desde el *Proyecto Valeria*. El resto de acciones socioeducativas se realizó por parte del voluntariado.

La oferta socioeducativa se ha dividido en talleres con contenidos centrados en dos ámbitos fundamentalmente:

- *Cuidados de la mujer y del bebé.*
- *Adquisición y desarrollo de competencias personales y sociales.*

Talleres de Cuidados de la Mujer y del Bebé				
Nº	Taller socioeducativo	Ponente	Fecha	Participantes
1	Cuidados de la espalda en el embarazo y lactancia	Beatriz Santamaría (Quiropráctica)	17.01.18	12
2	Salud bucodental	Cristina Campos Bornes (Odontóloga) y Cristina García Domínguez (Odontopediatra)	22.01.18	10
3	Lactancia materna	M ^a José Valera (Matrona)	13.02.18	12
4	Cuidados de la espalda en el embarazo y lactancia	Beatriz Santamaría (Quiropráctica)	21.02.18	19
5	Cuidados de la espalda en el embarazo y lactancia	Beatriz Santamaría (Quiropráctica)	21.03.18	11
6	Cuidados de la espalda en el embarazo y lactancia	Beatriz Santamaría (Quiropráctica)	27.04.18	15
7	Cuidados de la espalda en el embarazo y lactancia	Beatriz Santamaría (Quiropráctica)	18.05.18	18
8	Lactancia materna	M ^a José Valera (Matrona)	22.05.18	11
9	Salud bucodental	Cristina Campos (Odontóloga)	11.06.18	9
10	Cuidados de la embarazada y del recién nacido	Encarnación Martín (Matrona)	19.06.18	9
11	Cuidados de la espalda en el embarazo y lactancia	Beatriz Santamaría (Quiropráctica)	27.06.18	17
12	Cuidados de la espalda en el embarazo y lactancia	Beatriz Santamaría (Quiropráctica)	18.07.18	5
13	Lactancia materna	Encarnación Martín (Matrona)	26.09.18	5
14	Salud bucodental	Cristina Campos (Odontóloga)	22.10.18	11
15	Protocolo de atención en el embarazo, parto y puerperio	Encarnación Martín (Matrona)	21.11.18	7
16	Lactancia materna	Encarnación Martín (Matrona)	12.12.18	8



Talleres de adquisición y desarrollo de competencias personales y sociales				
Nº	Talleres socioeducativos	Ponente	Fecha	Participantes
1	Recicla y Crea Taller de reciclado de trajes de flamenca	Mamen Íñigo (Coordinadora)	11.01.18	11
2	Recicla y Crea Taller de reciclado de trajes de flamenca	Mamen Íñigo (Coordinadora)	18.01.18	9
3	Recicla y Crea Taller de reciclado de trajes de flamenca	Mamen Íñigo (Coordinadora)	25.01.18	10
4	Recicla y Crea Taller de reciclado de trajes de flamenca	Mamen Íñigo (Coordinadora)	01.02.18	6
5	Recicla y Crea Taller de reciclado de trajes de flamenca	Mamen Íñigo (Coordinadora)	08.02.18	9
6	Recicla y Crea Taller de reciclado de trajes de flamenca	Mamen Íñigo (Coordinadora)	15.02.18	10
7	Recicla y Crea Taller de reciclado de trajes de flamenca	Mamen Íñigo (Coordinadora)	22.02.18	12
8	¡Sube el volumen de tu voz positiva!	Ana Mª Ruiz Juliá (Psicóloga Sanitaria)	27.02.18	9
9	Recicla y Crea Taller de reciclado de trajes de flamenca	Mamen Íñigo (Coordinadora)	01.03.18	8
10	Recicla y Crea Taller de reciclado de trajes de flamenca	Mamen Íñigo (Coordinadora)	08.03.18	12
11	Descubriendo alternativas - En busca del equilibrio emocional	Ana Mª Ruiz Juliá (Psicóloga Sanitaria)	04.04.18	10
12	¿Te conoces? - Los 4 elementos básicos en la búsqueda personal y profesional (I)	Paola Sánchez Morcillo (Educadora y Trabajadora Social)	05.04.18	9
13	¿Te conoces? - Los 4 elementos básicos en la búsqueda personal y profesional (II)	Paola Sánchez Morcillo (Educadora y Trabajadora Social)	12.04.18	4
14	Descarga tu "mochila emocional" - Grupo de apoyo emocional	Ana Mª Ruiz Juliá (Psicóloga Sanitaria)	17.04.18	0
15	Alfabetización digital - Nos adentramos en el mundo de la informática	Mayte Barroso Técnica de Administración	09.05.18	4
16	Asertivi...¿qué? - Conocemos los estilos comunicativos y estrategias asertivas	Ana Mª Ruiz Juliá (Psicóloga Sanitaria)	11.05.18	6
17	Recicla y Crea Taller de reciclado de trajes de flamenca	Mamen Íñigo (Coordinadora)	17.05.18	6
18	Entender a mi hijo y que me entienda	María Gómez (Psicóloga Sanitaria)	23.05.18	9
19	Alfabetización digital - Nos adentramos en el mundo de la informática	Mayte Barroso Técnica de Administración	23.05.18	4
20	Recicla y Crea Taller de reciclado de trajes de flamenca	Mamen Íñigo (Coordinadora)	24.05.18	7

Talleres de adquisición y desarrollo de competencias personales y sociales				
Nº	Talleres socioeducativos	Ponente	Fecha	Participantes
21	Movimiento expresivo	Luz Jiménez Santos (Psicóloga Clínica)	29.05.18	6
22	Sí... No... ¡No sé! - Cuando tomar decisiones se convierte en un problema	Ana Mª Ruiz Juliá (Psicóloga Sanitaria)	30.05.18	13
23	Movimiento expresivo	Luz Jiménez Santos (Psicóloga Clínica)	05.06.18	5
24	Alfabetización digital - Nos adentramos en el mundo de la informática	Mayte Barroso Técnica de Administración	06.06.18	2
25	Recicla y Crea Taller de reciclado de trajes de flamenca	Mamen Íñigo (Coordinadora)	07.06.18	9
26	Movimiento expresivo	Luz Jiménez Santos (Psicóloga Clínica)	12.06.18	7
27	Sintiéndome bien en mis relaciones de pareja - Trabajando para prevenir la violencia hacia la mujer	Ana Mª Ruiz Juliá (Psicóloga Sanitaria)	13.06.18	13
28	Recicla y Crea Taller de reciclado de trajes de flamenca	Mamen Íñigo (Coordinadora)	14.06.18	8
29	Alfabetización digital - Nos adentramos en el mundo de la informática	Mayte Barroso Técnica de Administración	20.06.18	3
30	Recicla y Crea Taller de reciclado de trajes de flamenca	Mamen Íñigo (Coordinadora)	21.06.18	10
31	Movimiento expresivo	Luz Jiménez Santos (Psicóloga Clínica)	22.06.18	7
32	Movimiento expresivo	Luz Jiménez Santos (Psicóloga Clínica)	26.06.18	3
33	Ni contigo ni sin ti - Cómo salir de una relación tóxica y superar la dependencia emocional	Ana Mª Ruiz Juliá (Psicóloga Sanitaria)	28.06.18	13
34	Movimiento expresivo	Luz Jiménez Santos (Psicóloga Clínica)	03.07.18	7
35	Descarga tu "mochila emocional" - Grupo de apoyo emocional	Ana Mª Ruiz Juliá (Psicóloga Sanitaria)	04.07.18	5
36	Movimiento expresivo	Luz Jiménez Santos (Psicóloga Clínica)	10.07.18	11



Talleres de adquisición y desarrollo de competencias personales y sociales				
Nº	Talleres socioeducativos	Ponente	Fecha	Participantes
37	Movimiento expresivo	Luz Jiménez Santos (Psicóloga Clínica)	17.07.18	5
38	Movimiento expresivo	Luz Jiménez Santos (Psicóloga Clínica)	26.07.18	10
39	Movimiento expresivo	Luz Jiménez Santos (Psicóloga Clínica)	11.09.18	4
40	Movimiento expresivo	Luz Jiménez Santos (Psicóloga Clínica)	18.09.18	4
41	Movimiento expresivo	Luz Jiménez Santos (Psicóloga Clínica)	25.09.18	5
42	Movimiento expresivo	Luz Jiménez Santos (Psicóloga Clínica)	02.10.18	3
43	Alfabetización digital - Nos adentramos en el mundo de la informática	Mayte Barroso Técnica de Administración	03.10.18	3
44	Movimiento expresivo	Luz Jiménez Santos (Psicóloga Clínica)	09.10.18	7
45	Recicla y Crea Taller de reciclado de trajes de flamenca	Mamen Íñigo (Coordinadora)	11.10.18	10
46	Movimiento expresivo	Luz Jiménez Santos (Psicóloga Clínica)	16.10.18	5
47	Recicla y Crea Taller de reciclado de trajes de flamenca	Mamen Íñigo (Coordinadora)	18.10.18	7
48	Movimiento expresivo	Luz Jiménez Santos (Psicóloga Clínica)	23.10.18	5
49	Recicla y Crea Taller de reciclado de trajes de flamenca	Mamen Íñigo (Coordinadora)	25.10.18	13
50	Alfabetización digital - Nos adentramos en el mundo de la informática	Mayte Barroso Técnica de Administración	31.10.18	3
51	Movimiento expresivo	Luz Jiménez Santos (Psicóloga Clínica)	07.11.18	5
52	Recicla y Crea Taller de reciclado de trajes de flamenca	Mamen Íñigo (Coordinadora)	08.11.18	10
53	Movimiento expresivo	Luz Jiménez Santos (Psicóloga Clínica)	13.11.18	8
54	Recicla y Crea Taller de reciclado de trajes de flamenca	Mamen Íñigo (Coordinadora)	15.11.18	6
55	Movimiento expresivo	Luz Jiménez Santos (Psicóloga Clínica)	20.11.18	6
56	Recicla y Crea Taller de reciclado de trajes de flamenca	Mamen Íñigo (Coordinadora)	22.11.18	6
57	Movimiento expresivo - Moviéndonos por los buenos tratos	Luz Jiménez Santos (Psicóloga Clínica)	27.11.18	5
58	Ante la violencia, ACTÚA	Marta Gil (Abogada) y Ana M ^a Ruiz Juliá (Psicóloga Sanitaria)	28.11.18	11
59	Recicla y Crea Taller de reciclado de trajes de flamenca	Mamen Íñigo (Coordinadora)	29.11.18	8
60	Movimiento expresivo	Luz Jiménez Santos (Psicóloga Clínica)	03.12.18	9
61	Movimiento expresivo - Día Internacional del Migrante ¿Vas? ¿Vienes?	Luz Jiménez Santos (Psicóloga Clínica)	18.12.18	16
62	Claves para comunicar	Enrique Ruiz (Psicólogo Sanitario)	20.12.18	5

asociación sevilla
REDMADRE
NUNCA ESTARÁS SOLA

Cuidados de la espalda durante el embarazo y la lactancia

Ponente: Beatriz Santamaría (Quiropráctica)

Día: 21 de febrero de 2018
Hora: 10:30 a 13:30
Lugar: C/ Fragua de Vulcano, 2
Inscripción gratuita: 954 22 68 84 / 608 577 563

asociación sevilla
REDMADRE
NUNCA ESTARÁS SOLA

Lactancia Materna

Ponente: M^o José Valera Gil (Matrona)

Día: Martes 13 de febrero de 2018 / Hora: 10:30 a 13:30 / Lugar: C/ Fragua de Vulcano 2
Inscripción gratuita: 954 22 68 84 / 608 577 563

asociación sevilla
REDMADRE
NUNCA ESTARÁS SOLA

Fundación | Cajasol

Proyecto VALERIA

¡Sube el volumen de tu voz positiva!

Ponente: Ana María Ruiz Juliá (Psicóloga)

Día: 27 de febrero de 2018
Hora: 10:30 a 13:30
Lugar: C/ Fragua de Vulcano, 2
Inscripción gratuita: 954 22 68 84 / 608 577 563

asociación sevilla
REDMADRE
NUNCA ESTARÁS SOLA

MOVIMIENTO EXPRESIVO

Ponente: Luz Jiménez Sintes (Psicóloga, Terapeuta psicocorporal y Transpersonal)

Día: 28 de mayo
Hora: 10:30 a 13:00
Lugar: C/ Fragua de Vulcano, 2
Inscripción gratuita

asociación sevilla
REDMADRE
NUNCA ESTARÁS SOLA

Claves Para Comunicar

Ponente: Enrique Ruiz (Psicólogo)

Día: 20 de diciembre de 2018
Hora: 10:30 a 13:30
Lugar: C/ Fragua de Vulcano 2

asociación sevilla
REDMADRE
NUNCA ESTARÁS SOLA

¿TE CONOCES? BÁSICOS EN LA BÚSCUDA PERSONAL Y PROFESIONAL (1)

Ponente: Patricia Sánchez Moradillo (Trabajadora Social y Educación Social)

Día: 4 de abril
Hora: 10:30 a 13:00 h
Lugar: Estación de Vulcano, 2
Inscripción gratuita: 954 22 68 84 / 608 577 563

asociación sevilla
REDMADRE
NUNCA ESTARÁS SOLA

Desabriendo alternativas
En busca del equilibrio emocional

Ponente: Ana María Ruiz Juliá (Psicóloga)

Día: 4 de abril 2018
Hora: 10:30 a 13:30
Lugar: C/ Fragua de Vulcano, 2
Inscripción gratuita: 954 22 68 84 / 608 577 563

asociación sevilla
REDMADRE
NUNCA ESTARÁS SOLA

Fundación | Cajasol

Proyecto VALERIA

"Ni contigo ni sin ti"
Cómo salir de una relación tóxica y superar la dependencia emocional

Ponente: Ana María Ruiz Juliá (Psicóloga)

Día: 28 de mayo 2018
Hora: 10:30 a 13:30
Lugar: C/ Fragua de Vulcano, 2
Inscripción gratuita: 954 22 68 84 / 608 577 563

asociación sevilla
REDMADRE
NUNCA ESTARÁS SOLA

ENTENDER A MI HIJO Y QUE ME ENTIENDA

Ponente: María Gámez Pérez (Psicóloga)

Día: 23 de mayo
Hora: 10:00 h
Lugar: C/ Fragua de Vulcano 2
Inscripción gratuita: 954 22 68 84 / 608 577 563

asociación sevilla
REDMADRE
NUNCA ESTARÁS SOLA

"Recicla y crea con REDMADRE"
Todos los jueves, de 10.30h a 13.30h

MERCADILLO SOLIDARIO

Taller de reciclado creativo de trajes de flamenco. (Te esperamos!)

asociación sevilla
REDMADRE
NUNCA ESTARÁS SOLA

¿Vienes? ¿Vas?

Día Internacional del Migrante

Ponente: Luz Jiménez, Psicóloga

Día: 18 de diciembre de 2018
Hora: 10:30 a 13:30

asociación sevilla
REDMADRE
NUNCA ESTARÁS SOLA

Ante la Violencia, ACTÚA

Marta del Delgado (Abogada perteneciente al turno de Violencia de Género)

Ana María Ruiz Juliá (Psicóloga)

Día: 18 de noviembre 2018
Hora: 10:30 a 13:30
Lugar: C/ Fragua de Vulcano, 2

Fundación | Cajasol

asociación sevilla
REDMADRE
NUNCA ESTARÁS SOLA

Proyecto VALERIA

"Sintiéndome bien en mis relaciones de pareja"
Trabajando para prevenir la violencia hacia la mujer

Ponente: Ana María Ruiz Juliá (Psicóloga)

Día: 13 de junio 2018
Hora: 10:30 a 12:30
Lugar: C/ Fragua de Vulcano, 2
Inscripción gratuita: 954 22 68 84 / 608 577 563

asociación sevilla
REDMADRE
NUNCA ESTARÁS SOLA

Fundación | Cajasol

"Si... No... ¡No sé!"
Cuando tomar decisiones se convierte en un problema

Ponente: Ana María Ruiz Juliá (Psicóloga)

Día: 30 de mayo 2018
Hora: 10:30 a 12:30
Lugar: C/ Fragua de Vulcano, 2
Inscripción gratuita: 954 22 68 84 / 608 577 563

asociación sevilla
REDMADRE
NUNCA ESTARÁS SOLA

TALLER DINÁMICO

EMBARAZO Y SALUD BUCCODENTAL

CUIDADO BUCCAL Y DENTAL DE TU NIÑO

ENSEÑANZA DE HIGIENE ORAL

Ponentes: Cristina Campos Benes (Odontóloga) / Cristina García Domínguez (Odontopediatra)

Hora: 10:30
Día: 22 de enero de 2018
Lugar: C/ Fragua de Vulcano, 2
Inscripción gratuita

asociación sevilla
REDMADRE
NUNCA ESTARÁS SOLA

ALFABETIZACIÓN DIGITAL
Nos acercamos en el mundo de la informática

Ponente: Mayte Barroso

Día: 9 de mayo
Hora: 10:30 - 13:00
Lugar: C/ Fragua de Vulcano, 2
Inscripción gratuita: 954 22 68 84 / 608 577 563

B. RED DE APOYO

Ante la demanda de intervenciones diversas a favor de la mujer embarazada, REDMADRE SEVILLA precisa permanentemente encontrar soluciones que se encuentran de forma dispersa en nuestro medio social. La asociación surge ante la necesidad de intervenir en la articulación de la gestión y distribución de los recursos de nuestro entorno, públicos y privados, para satisfacer las necesidades especiales que requieren las mujeres embarazadas.

✓ Objetivos

- **Crear una red de personas voluntarias** que atiendan personalmente a cualquier mujer embarazada con dificultades.
- **Crear una red de apoyo a la mujer embarazada** contando con todo tipo de asociaciones y organizaciones públicas y privadas existentes en el entorno.
- **Colaborar con asociaciones** que ya trabajan en el apoyo a las mujeres embarazadas y madres sin recursos.
- **Promover la creación de asociaciones REDMADRE locales** para la atención personalizada a cualquier mujer embarazada que necesite apoyo en la provincia

✓ Actividades

- **Formación y Encuentro del Voluntariado**. Durante 2018 se han realizado diversas sesiones dirigidas al voluntariado sobre los fines y la forma de trabajar en REDMADRE SEVILLA. Dichas sesiones han permitido cohesionar al voluntariado, además de orientar las diversas tareas y eventos que se programan.





Evento	Contenido	Ponente	Fecha
Encuentro de Invierno del Voluntariado	Apoyando a la Mujer Embarazada	Amaya Azcona (Directora General de la Fundación REDMADRE)	17.02.18
Encuentro Andaluz de REDMADRE ANDALUCÍA (I) (Málaga)	Formación Voluntariado en Andalucía Coordinación del Proyecto "Red de Asistencia a la Infancia"	Teresa Galán García (coord.) Equipo de Responsables para Formación del Voluntariado	11.03.18
Encuentro de Primavera del Voluntariado	La violencia de género, ¿existe un perfil de víctima?	M ^a José Ortiz Maesso (Psicóloga y Orientadora del SAE)	29.05.18
Encuentro Andaluz de REDMADRE ANDALUCÍA (II) (Madrid)	Formación Voluntariado en Andalucía Coordinación del Proyecto "Red de Asistencia a la Infancia"	Teresa Galán García (coord.) Equipo de Responsables para Formación del Voluntariado	24.06.18
Encuentro del Voluntariado	Acogida al nuevo voluntariado Presentación "Maletín de Herramientas REDMADRE"	Voluntariado de REDMADRE Sevilla Enrique Ruiz Acosta (Psicólogo Sanitario) y Ana M ^a Ruiz Juliá (Psicóloga Sanitaria)	19.09.18
Encuentro del Voluntariado	Acogida al nuevo voluntariado "Acompañamiento saludable"	Voluntariado de REDMADRE Sevilla Luz Jiménez (Psicóloga Clínica)	19.12.18

El Voluntariado, el alma de REDMADRE Sevilla





El Voluntariado, apoyando desde el minuto cero. ¡No están solas!

**REDMADRE en Andalucía
 desde Málaga y Madrid. Coordinando el voluntariado**



- **El “Ropero”**. REDMADRE SEVILLA ha realizado en 2018, junto con otras entidades que se van sumando a esta iniciativa, varias **campañas de recogida** de carritos, cunas, alimentación, pañales, productos higiénicos y otros enseres necesarios para las madres gestantes y sus bebés a través de las redes sociales, mensajería instantánea, centros educativos y otros colectivos. Es de destacar el aumento de personas y entidades que se ofrecen a realizar esta actividad solidaria, tan importante para la asociación y que convierte a REDMADRE SEVILLA en una red de redes.

Con este apoyo, REDMADRE SEVILLA ha dado una segunda vida útil a los enseres recibidos, participando activamente en la concienciación de la necesidad de **reutilizarlos** para ayudar al medio ambiente y, de forma solidaria, hacer más sostenible la economía familiar de las usuarias.

- **Entidades colaboradoras**. En 2018 numerosas instituciones, organizaciones públicas y privadas, asociaciones, empresas, etc. han participado activamente en la red de apoyo que ofrece REDMADRE SEVILLA. Con estas entidades se han gestionado, promocionado y materializado acciones conjuntas o, en su caso, se han realizado derivaciones y difusión de los fines de la asociación.

COLABORACIÓN CON ENTIDADES SOCIALES

- ACCEM-Sevilla (Trabajo en red: colectivo de inmigrantes)
- Acción Contra El Hambre: Programa Vives Emplea (Trabajo en red).
- ADIS Meridianos (Trabajo en red con jóvenes).
- APROSE (Trabajo en red).
- Artesanas tejedoras: Carmeli Barriento.
- Artesanas tejedoras: Pilar Ruiz
- Asedown (trabajo en red).
- Asociación ADIMA (Trabajo en red para el apoyo al vínculo afectivo madre-hijo).
- Asociación Africando (Trabajo en red: colectivo inmigrantes).
- Asociación Benéfico-cultural Fernando Romero Rubio: ASOBECU (donación de alimentos y enseres).
- Asociación Claver (Trabajo en red: Empleo)
- Asociación de Fieles de la Virgen de los Reyes y San Fernando (Donación económica).
- Asociación de mujeres “Pueblo unido” (donación de enseres).

- Asociación La Casa de Todos (Trabajo en red: colectivo de inmigrantes).
- Asociación Llamada de Fuego de Mairena del Alcor (donación ropa y enseres).
- Asociación Mujer y Trabajo (Información para la igualdad y conciliación de la vida laboral y familiar).
- Asociación Mujeres en Zona de Conflicto (Trabajo en red).
- Asociación Mujeres entre Mundos (Trabajo en red con mujeres inmigrantes).
- Asociación Prometeo Andalucía (Trabajo en red: asesoramiento jurídico).
- Asociación Provida-ASDEVI (trabajo en red).
- Asociación Raíces y Cruz de Mayo Mirabás (alimentación)
- Asociación Realidades (Trabajo en red: integración social).
- Asociación Sonrisas Azules, Verde y Naranja (donación de equipamiento informático).
- Cáritas Diocesana de Sevilla y Cáritas locales de las Parroquias: Blanca Paloma, La Candelaria, Madre de Dios, San.Juan XXIII., San Lorenzo, Omnium Sanctorum, Ntra. Sra. Pilar.
- Casa de Acogida de Onna Adoratrices de Córdoba (Trabajo en red).
- Centro Al Alba (Atención Integral a las mujeres en riesgo o situación de exclusión social).
- Centro de iniciativas para la cooperación Batá (trabajo en red)
- Colectivo La Leche Sevilla (Grupo de apoyo a la lactancia materna).
- Colegio Los Rosales (Recogida de alimentos)
- Colegio Salesiano de la Santísima de la Trinidad (Campaña de Navidad)
- Colegio Tabladilla (Mundialito solidario: recogida de productos de higiene)
- Comedor Social de Torreblanca (Trabajo en red).
- Comedor Social San Juan de Dios (Trabajo en red).
- Comedor Social San Vicente de Paúl (Trabajo en red).
- Cooperación Internacional ONG Sevilla (donación alimentación).
- Cruz Roja Sevilla (Trabajo en red).
- Fundación Aljaraque (Trabajo en red: formación y empleo).
- Fundación Atenea Grupo GID (Trabajo en red: formación y empleo).
- Fundación Cajasol. (Campañas: “un Juguete una ilusión”, “Andaluces compartiendo”. Ejecución del *Proyecto Valeria*).
- Fundación Cardenal Espínola (Formación y Empleo).
- Fundación CEPAIM. Convivencia Cohesión Social (Trabajo en red).
- Fundación Mornese (Trabajo en red para la promoción personal, educativa y sociolaboral de menores y jóvenes).
- Fundación Odontología Social (Formación y productos de higienes para la madre).

- Fundación OSCUS: Obra Social y Cultural Sopeña (Trabajo en red en temas de educación secundaria, orientación y formación profesional).
- Fundación Persán (Formación y empleo para mujeres inmigrantes).
- Fundación PRODEAM (Trabajo en red).
- Fundación Proyecto Don Bosco (Trabajo en red para la integración social de los jóvenes).
- Fundación REDMADRE (Trabajo en red de redes).
- Fundación Sevilla Acoge (Trabajo en red con inmigrantes e infancia).
- Hermandad San Pablo y Hermandades del Lunes Santo (Donación económica)
- Hermandad de la Hiniesta (Donación económica y derivaciones al Economato Social).
- Hermandad de la Santa Vera Cruz, Albaida del Aljarafe (Donación económica y campaña de Navidad).
- Hermandad de la Soledad de San Lorenzo (Donación de productos farmacéuticos y de higiene).
- Hermandad de San Benito (donación económica).
- Hermandad de San Bernardo (desfile de moda flamenca y donación).
- Hermandad del Carmen Doloroso de Sevilla (Campaña "Pon de tu parte": donación de alimentación para bebé).
- Hermandad del Dulce Nombre (Trabajo en red: donación de alimentos para el bebé).
- Hermandad del Roció de Sevilla (Campaña de Navidad)
- Hermandad del Silencio (Donación económica).
- Hogar San José de la Montaña (Trabajo en red).
- Médicos del Mundo (Trabajo en red).
- Movimiento Por La Paz (Trabajo en red).
- Onna Adoratrices de Sevilla (Trabajo en red: intervención integral de la mujer).
- Orden Hospitalaria San Juan de Dios (Servicios sociales)
- S.O.S. Ángel de la Guardia (Donación de ropa, productos de higiene y enseres para el bebé).
- Teléfono de la Esperanza de Sevilla (Trabajo en red)
- Unión Romaní (Trabajo en red: Comunidad gitana).

COLABORACIÓN CON ADMINISTRACIONES PÚBLICAS:

REDMADRE SEVILLA ha mantenido durante 2018 actuaciones con diversas administraciones públicas y universidades. Se ha colaborado desde un trabajo en red continuo y en los ámbitos de la información y divulgación de actividades, voluntariado e intercambio de recursos y aspectos normativos.

- **Ministerio de Justicia.**
 - ◆ **Secretaría General de Instituciones Penitenciarias:** REDMADRE SEVILLA colabora con el Servicio de Gestión de Penas y Medidas Alternativas para la reinserción y reeducación de las personas condenadas.

- **Junta de Andalucía.**
 - ◆ **Consejería de Igualdad y Políticas Sociales.** Ejecución del Programa de Urgencias “*Red de Asistencia a la Infancia*” con cargo a la asignación tributaria del 0,7% del I.R.P.F.
 - ◆ **Instituto Andaluz de la Mujer:** Trabajo en red con relación a mujeres víctimas de violencia de género.
 - ◆ **Servicio Andaluz de Salud:** Trabajo en red:
 - Unidades de Trabajo Social en Atención Primaria.
 - Hospital Universitario Virgen del Rocío: Hospital de la Mujer
 - Distrito de Atención Primaria Sevilla, UGC El Greco
 - ◆ **Servicio Andaluz de Empleo:** Red de Unidades de Orientación Profesional.

- **Ayuntamiento de Sevilla.**
 - ◆ **Área de Bienestar Social y Empleo.** Dirección General de Acción Social: Servicio de Intervención de los Servicios Sociales:
 - Miembro y Portavoz del Consejo Municipal de Servicios Sociales.
 - Vocalía de Entidades de Intervención en Infancia y Familia.
 - Trabajo en red a través de las Unidades de Trabajo Social:
 - Centro de Servicios Sociales Comunitarios Macarena
 - Centro de Servicios Sociales Comunitarios El Vacie
 - Centro de Servicios Sociales Comunitarios Triana-Los Remedios
 - Centro de Servicios Sociales Comunitarios Sanlúcar la Mayor

- ◆ **Área de Igualdad, Juventud y Relaciones con la Comunidad Universitaria.** Dirección de Igualdad y Cooperación. Servicio de la Mujer:
 - Miembro del Consejo Municipal de la Mujer. Participación activa en la Comisión de Salud y Mujer.
 - Centro Integral de Atención a la Mujer (CIAM) Nervión-San Pablo.
 - Centro Integral de Atención a la Mujer (CIAM) Triana – Los Remedios.
 - Ejecución del Proyecto: “*Atención y Apoyo Socioeducativo a la Mujer Embarazada y Madre reciente*”.

- **Universidades:**
 - ◆ **Universidad de Sevilla.**
 - Colaboraciones en investigaciones de diversos estudios.
 - ◆ **Universidad Pablo de Olavide.**
 - Colaboraciones en investigación y estudio con Facultad de Ciencias Sociales (Grados de Educación Social y Trabajo Social).
 - Convenio Cooperación Educativa para Alumnado en Prácticas en el Doble Grado en Educación Social y Trabajo Social.
 - Participación en el Día Internacional del Voluntariado en la UPO (Oficina del Voluntariado y Solidaridad).

COLABORACIÓN CON EMPRESAS COMERCIALES, DE SERVICIOS Y OTRAS ENTIDADES:

- **IX Mercadillo Solidario de Trajes de Flamenca.**
 - ◆ **Puntos de recogida Trajes de Flamenca:**
 - AMPA Colegio Bilingüe Adharaz
 - AMPA Colegio Entreolivos.
 - AMPA Compañía de María.
 - Asociación Llamada de Fuego.
 - Centro Educativo Altair
 - Colegio Los Rosales.
 - Colegio Salesiano de la Santísima de la Trinidad.
 - Hermandad de San Benito
 - Hermandad de San Bernardo
 - Hermandad de San Esteban.
 - Hermandad del Baratillo
 - Hermandad del Buen Fin

- Hermandad del Carmen Doloroso
- Hermandad Veracruz De Albaida.
- Hermandad Veracruz de Mairena Del Alcor.
- ONG Nazarena para la Esperanza (Dos Hermanas)
- Parroquia Corpus Christi.
- Parroquia de Los Remedios.
- Parroquia Sagrados Corazones.
- Parroquia San Carlos Borromeo
- Parroquia San José (Coria del Río)
- Parroquia San Sebastián.
- Parroquia San Vicente
- Quiropráctica Santamaría.
- S.O.S. Ángel de la Guardia

◆ **Otras Entidades colaboradoras del Mercadillo Solidario.**

- Aires de Feria.
- Asunción Peña.
- Canela Pura.
- Creaciones Roal.
- El Corte Inglés.
- Galerías Madrid.
- Rocío Fernández Cotta.
- Teresa Baena.
- Zona de Eventos Libélula Shop.

• **Otras Donaciones, campañas y/o servicios.**

- Asalvo (donación de carritos para el bebé).
- CINFERSA ASESORES (Apoyo en la gestión).
- Cóccole Sevilla (donación de ropa para bebé).
- ENGLOBA Prevención (Apoyo en la gestión de servicios de prevención).
- Galerías Madrid (donación para taller de Recicla y Crea).
- Gráficas San Antonio (Cartelería y publicidad).
- Quiropráctica Santamaría (Formación y campaña de recogida de enseres).

C. COMUNICACIÓN Y EVENTOS: SOCIEDAD, MUJER Y MATERNIDAD

En una sociedad desarrollada como la nuestra ninguna mujer debería quedar en situación de discriminación por estar embarazada. Sin embargo, es frecuente que ante un embarazo la mujer se sienta sola y abandonada frente a los problemas que ese embarazo, eventualmente, pueda plantearle. REDMADRE SEVILLA se hace eco de esta desprotección real que sufre una mujer cuando tiene que renunciar a su maternidad por un conflicto familiar, laboral y/o social. Por ello, precisamente, el lema de REDMADRE SEVILLA es “*Nunca estarás sola*”.

✓ Objetivo

- **Difundir ante la opinión pública y, en general, a la sociedad civil** la necesidad de ayudar y apoyar a las mujeres embarazadas que desean seguir con su embarazo.

✓ Actividades

Durante 2018 se ha asistido, participado y organizado actividades y eventos dirigidos a hacer presente la necesidad de apoyar a la mujer y su maternidad.

– Organización de eventos:

- **IX Mercadillo Solidario de Trajes de Flamenca y Complementos** (del 14 al 17 de marzo). Este mercadillo cumple una triple función: obtener la necesaria financiación de la asociación, que se ha realizado una vez más a través del apoyo generoso, anónimo y solidario de la ciudadanía de Sevilla; hacer visible ante la sociedad a la mujer que se encuentra ante un embarazo imprevisto y/o difícil; y, por último, sensibilizar a la ciudadanía sobre la necesidad de reutilizar y aprovechar los trajes y complementos como recurso solidario.

Previamente a la celebración del mercadillo, en enero, se inició la campaña de recogida denominada “Dale vida a tu traje de flamenca” en la que se propuso dar un nuevo uso a aquellos trajes y sus complementos a través de su donación (nuevos o usados).

Debido al éxito obtenido, el Mercadillo fue prolongado hasta en dos ocasiones en 2018: del 19 al 21 de marzo en la Zona de Eventos Libélula Shop y del 4 al 11 de abril en la sede de Redmadre Sevilla.





– Participación en eventos:

- **Desfile benéfico “Volantes de refugio”.** La Hermandad de San Bernardo, como antesala al Mercadillo Solidario, organizó un pase de trajes de moda flamenca femenina a beneficio de REDMADRE Sevilla. Se celebró el 4 de febrero y en él se mostró la Colección 2019 de Carmen Navarro para Maestranza Moda Flamenca



- **IX Encuentro Nacional de REDMADRE.** Fundación REDMADRE, 23 de junio de 2018 en el que se presentó el libro y se realizó un Taller del “**Maletín de Herramientas: Formación al voluntariado en el acompañamiento a mujeres embarazadas víctimas de violencia**”, impartida por los autores Enrique Ruiz Acosta y Ana M^a Ruiz Juliá, Miembros de la Unidad Sanitaria de Psicología de REDMADRE Sevilla. IX Encuentro Nacional de REDMADRE. Madrid, 23 de junio de 2018.



- **Mercadillo Solidario de Uniformes.** Organizado por el Colegio Los Rosales (Sevilla), a beneficio de REDMADRE Sevilla, del 2 al 4 de octubre de 2018.
- **Como miembro activo del Consejo Municipal de la Mujer (Ayuntamiento de Sevilla)** Participación con stand informativo y charla expositiva en el **II Encuentro por la Igualdad** enmarcado dentro del III Ciclo Otoño Feminista 2018. Ayuntamiento de Sevilla, 20 de octubre de 2018.



- **Zambomba solidaria de la Hermandad de La Hiniesta.** La recaudación se destinó íntegramente a la Bolsa de Caridad de la Hermandad, recibiendo como donación la Asociación REDMADRE Sevilla una parte de lo recaudado. Sevilla, 8 de diciembre de 2018.

- **Día Internacional del Voluntariado en la Universidad Pablo de Olavide,** 11 de diciembre de 2018. Participación con stand informativo y exposición de carteles de talleres socioeducativos de REDMADRE Sevilla.



– Asistencia a eventos:

- Asistencia a las **I Jornadas de Psicología Perinatal.** Organizadas por la Delegación de Sevilla del Colegio Oficial de Psicología de Andalucía Occidental y la Fundación para la Formación y la Práctica de la Psicología (FUNCOP). Celebradas el 6 de abril de 2018.
- Asistencia a **V Jornadas Participar es Crecer. Participación Ciudadana y Promoción de la Salud.** Organizadas por el Distrito Sanitario A.P. Sevilla. Celebradas el 6 de abril de 2018

– Aparición en medios de comunicación:

La actividad de REDMADRE SEVILLA ha tenido eco en diferentes medios de comunicación a lo largo de 2018, tanto a través de diversas intervenciones y entrevistas realizadas a sus miembros y voluntariado como de la publicación de notas de prensa.

- **Televisión:**
 - ◆ Televisión Española.
 - ◆ Telecinco.
 - ◆ Canal Sur.

- **Prensa:**

- ◆ Europa Press
- ◆ ABC de Sevilla
- ◆ Sevilla Solidaria (ABC)
- ◆ Diario de Sevilla.



- **Radio:**

- ◆ COPE.
- ◆ Radio Sevilla F.C.



- **Redes Sociales e Internet:** Dinamización de los perfiles de

Facebook (@SerMadreEnSevilla),

Twitter (@SerMadreSevilla) e

Instagram (@sermadreensevilla).



Incorporación continua de información y de noticias en la página **web** de la asociación (<http://www.redmadre.es/sevilla>).





Asociación REDMADRE Sevilla				
Nº Registro: 12142 - CIF: G-91742007	C/ Fragua de Vulcano, 2. 41007 - Sevilla	Tlfonos: 954 226 844 / 608 577 563 (24 horas)		
www.redmadre.es/sevilla	sevilla@redmadre.es	Facebook: Ser Madre en Sevilla	Twitter: @SerMadreSevilla	Instagram: @sermadreensevilla