

# MEMORIA DE ACTIVIDADES 2020

asociación sevilla  
**REDMADRE**  
NUNCA ESTARÁS SOLA

## ▷ CONTENIDO

SALUDO DE LA PRESIDENTA .....	2
QUÉ ES REDMADRE .....	3
FINES .....	4
DATOS DE INTERÉS .....	5
JUNTA DIRECTIVA Y ORGANIGRAMA. ....	6
CÓMO SE TRABAJA DESDE REDMADRE SEVILLA .....	8
Atención a la Mujer .....	8
Red de Apoyo .....	15
Comunicación y Eventos .....	20

## ▷ SALUDO DE LA PRESIDENTA

Como todos los años, comenzamos 2020 trabajando con gran empeño y esfuerzo para ofrecer apoyo y escucha amable a la mujer que se enfrenta a un embarazo difícil y/o imprevisto en situación de vulnerabilidad a través de un acompañamiento integral y positivo. Pero llegó un coronavirus denominado SRAS-CoV-2 que lo volvió todo del revés, nuestra actividad, que no paró en ningún momento, vio en pocos meses triplicada la demanda de ayuda por la situación de extrema necesidad en la que la crisis dejó sumidas a tantas familias; pero también originó una ola de solidaridad y empatía sin precedentes para la que nunca tendremos suficientes palabras de agradecimiento.

2020 ha sido un año muy duro para REDMADRE Sevilla, y también ha supuesto una gran oportunidad para seguir creciendo junto a las mujeres que hemos acompañado. Ha sido un año de resiliencia y de adaptación en el que no ha faltado la cercanía emocional, a pesar de las trabas y dificultades que la pandemia se encargaba de poner en nuestro camino. La soledad, el destrato y la incertidumbre que siempre acompañan a las mujeres que apuestan por seguir adelante con su maternidad en medio de la adversidad, se han multiplicado en 2020. El aislamiento al que toda la sociedad ha estado sometida, en el caso de nuestras usuarias ha aumentado ostensiblemente la distancia que las separa de los necesarios cuidados y atenciones de una mujer gestante y de los mínimos para la subsistencia digna del ser humano. Por ello, desde REDMADRE Sevilla hemos tenido que acercarnos a ellas todavía más, llegando hasta sus propios domicilios para llevarles víveres, productos de primera necesidad y de higiene para la totalidad de la unidad familiar. Y también las hemos acercado a las nuevas tecnologías, gracias a las cuales han podido participar desde sus casas del acompañamiento psicológico que ofrecemos, el sostén entre iguales y el "contacto" tan necesario siempre y especialmente en situaciones de vulnerabilidad y desamparo.

Nuestra actividad no ha parado en 2020, y la hemos adaptado a la situación sanitaria del momento transformando físicamente nuestra sede con reformas para velar por la seguridad y salud de las madres y menores que atendemos, y adoptando un cuidado protocolo de actuación para minimizar el riesgo de contagio de la nueva enfermedad.

Una vez pasado el año y volviendo la vista atrás, nuestro más sincero agradecimiento a todos, particulares y colectivos, entidades colaboradoras y a un nuevo voluntariado de hombres y mujeres que se ha activado de forma desinteresada en un momento especialmente duro y a pesar de la incertidumbre para dar cobertura a todo tipo de necesidades, ofreciendo empatía y solidaridad, haciendo visible la necesidad de apoyar a la mujer en su maternidad siempre, en las duras y en las maduras. Gracias a todos y en nombre de las mujeres atendidas, gracias por tendernos una mano amiga cuando más la necesitábamos, gracias por ayudarnos a hacerlas sentir que no están solas.



Teresa Galán García  
Presidenta de REDMADRE Sevilla

## ▷ QUÉ ES REDMADRE

La ASOCIACIÓN REDMADRE SEVILLA (en adelante, REDMADRE SEVILLA), es una entidad sin ánimo de lucro, no confesional y apartidista, creada en Sevilla el 11 de febrero de 2008 con el propósito de activar una red solidaria de apoyo, asesoramiento y ayuda a la mujer para superar cualquier conflicto surgido ante un embarazo.

REDMADRE SEVILLA apoya y acompaña de forma solidaria y con salidas positivas a la mujer que desea seguir adelante con su embarazo. Dicho apoyo se lleva a cabo desde las necesidades que cada mujer expresa específicamente, ayudándole a resolver los problemas reales que están detrás de ese embarazo.

La asociación acompaña a mujeres embarazadas y a madres con hijos pequeños que se encuentran en situación de especial vulnerabilidad en contextos de discriminación personal, familiar, social y laboral. Desde la creación de la entidad, se ha llevado a cabo un amplio programa que incluyen actividades individuales y grupales dirigidas a empoderar a cada mujer para adquirir y desarrollar competencias personales y sociales en la toma de iniciativas que mejoren su calidad de vida y reivindiquen un cambio en su situación actual; de forma que ejerzan un liderazgo en su entorno más próximo e impulsen la corresponsabilidad e igualdad en los contextos sociales y en los espacios de decisión de forma positiva y exentas de estereotipos sexistas.

Dentro de la diversidad de situaciones que rodean las vidas de estas mujeres, en muchos casos identificamos situaciones de abandono, coacción familiar, duelos no resueltos, emancipación precoz, dificultad para el cuidado de los hijos, marginación, paro, segregación ocupacional, acoso maternal, precariedad económica, exclusión social, violencia de género, explotación sexual, falta de integración por inmigración y déficit en habilidades básicas de la vida relativas a la salud y a las habilidades sociales, llegando a vivir situaciones en que el acoso familiar, social y laboral dejan de lado su maternidad, relegando a la mujer a la soledad y a la precariedad en ámbitos tan vitales como el socioafectivo y el socioeconómico, verdaderos factores determinantes de procesos de exclusión social.

En este sentido, el valor del trabajo de las personas voluntarias y profesionales de REDMADRE SEVILLA reside en empoderar a las mujeres atendidas para que sean ellas mismas quienes mejoren y cambien sus actuales momentos vitales, como mujer y como madre, y luchen por resolver conflictos personales, familiares y sociales, por recuperar su autoestima, su capacidad de autocontrol y capacidad para relacionarse con su entorno con actitud proactiva.



## ▷ FINES

- ☑ Promover la concesión de ayudas y sistemas de asistencia gratuitos a la mujer embarazada, tanto del sector público como del privado.
- ☑ Asesorar, asistir y apoyar a toda mujer sobre cómo superar cualquier conflicto que su embarazo le pueda suponer e informarla sobre los apoyos o ayudas que pueda recibir para llevar a buen término su embarazo.
- ☑ Asesorar, asistir y apoyar a toda madre en dificultades.
- ☑ Apoyar y ayudar a la mujer que haya pasado por un aborto provocado.
- ☑ Desarrollar programas de educación afectiva-sexual con la finalidad de reducir el número de embarazos no deseados.
- ☑ Cuidado y acogida de la infancia más desfavorecida.
- ☑ Asistencia, en cualquiera de sus necesidades, a las personas más desfavorecidas, con especial atención a la población inmigrante.
- ☑ Contribuir a la promoción de la igualdad de oportunidades entre hombres y mujeres, así como a la promoción de la participación y presencia de las mujeres en la vida política, económica, cultural y social.



## ▷ DATOS DE INTERÉS

### Datos de identificación

- ✓ Denominación: ASOCIACIÓN REDMADRE SEVILLA
- ✓ NIF: G-91742007
- ✓ Fecha de constitución: 11 de febrero de 2008

### Datos de contacto

- ✓ Domicilio social: C/ Fragua de Vulcano 2. 41007 – Sevilla
- ✓ Teléfonos de contacto: 954226844 / 608577563 (24 horas)
- ✓ Correo electrónico: sevilla@redmadre.es
- ✓ REDMADRE Sevilla en Internet y redes sociales:
  - Web: [www.redmadre.es/sevilla](http://www.redmadre.es/sevilla)
  - Facebook: @SerMadreEnSevilla
  - Twitter: @SerMadreSevilla
  - Instagram: @sermadreensevilla

### Las personas de REDMADRE SEVILLA

- ✓ Personas socias: **69**
- ✓ Personas voluntarias: **60**
- ✓ Otras personas colaboradoras: **109**
- ✓ Personas contratadas: **4**
  - 2 Trabajadoras social
  - 1 Psicóloga sanitaria
  - 1 Educadora social

### Entidades colaboradoras que trabajan en RED

72 (entidades sociales, instituciones y empresas)

### Registros oficiales

- ✓ Registro de Asociaciones. Consejería de Justicia e Interior de la Junta de Andalucía. Número 12142.
- ✓ Registro de Entidades, Servicios y Centros de Servicios Sociales. Consejería Igualdad y Políticas Sociales de la Junta de Andalucía. Número AS/E/6577.
- ✓ Registro Programa Asocia. Instituto Andaluz de la Mujer de la Junta de Andalucía. Número: PRO/13094.
- ✓ Registro General de Entidades de Voluntariado. Consejería de Justicia e Interior de la Junta de Andalucía. Número 1247.
- ✓ Registro Andaluz de Centros, Servicios y Establecimientos Sanitarios (Consulta de Psicología). Consejería de Salud de la Junta de Andalucía. Número de Identificación de Centro Autorizado (NICA) 44259.
- ✓ Registro Municipal de Entidades y Asociaciones de Sevilla. Número 2664.



CERTIFICADORA Acreditada por ENAC

- ✓ **Sistema de Gestión de la Calidad Certificado** de acuerdo con la norma **UNE-EN-ISO 9001:2015**.

## ▷ JUNTA DIRECTIVA Y ORGANIGRAMA



<b>Presidenta</b>	M <sup>a</sup> Teresa Galán García
<b>Vicepresidenta</b>	M. <sup>a</sup> Carmen Iñigo Moreno
<b>Secretaria</b>	Carmen Ferrer Albelda
<b>Tesorera</b>	Sonsoles Peñacoba Muñoz-Chapulí
<b>Vocal 1</b>	Inés Guajardo-Fajardo Caballos
<b>Vocal 2</b>	María Gómez Pérez
<b>Vocal 3</b>	Leticia Blázquez Rojas-Marcos
<b>Vocal 4</b>	Purificación Luceño Bravo



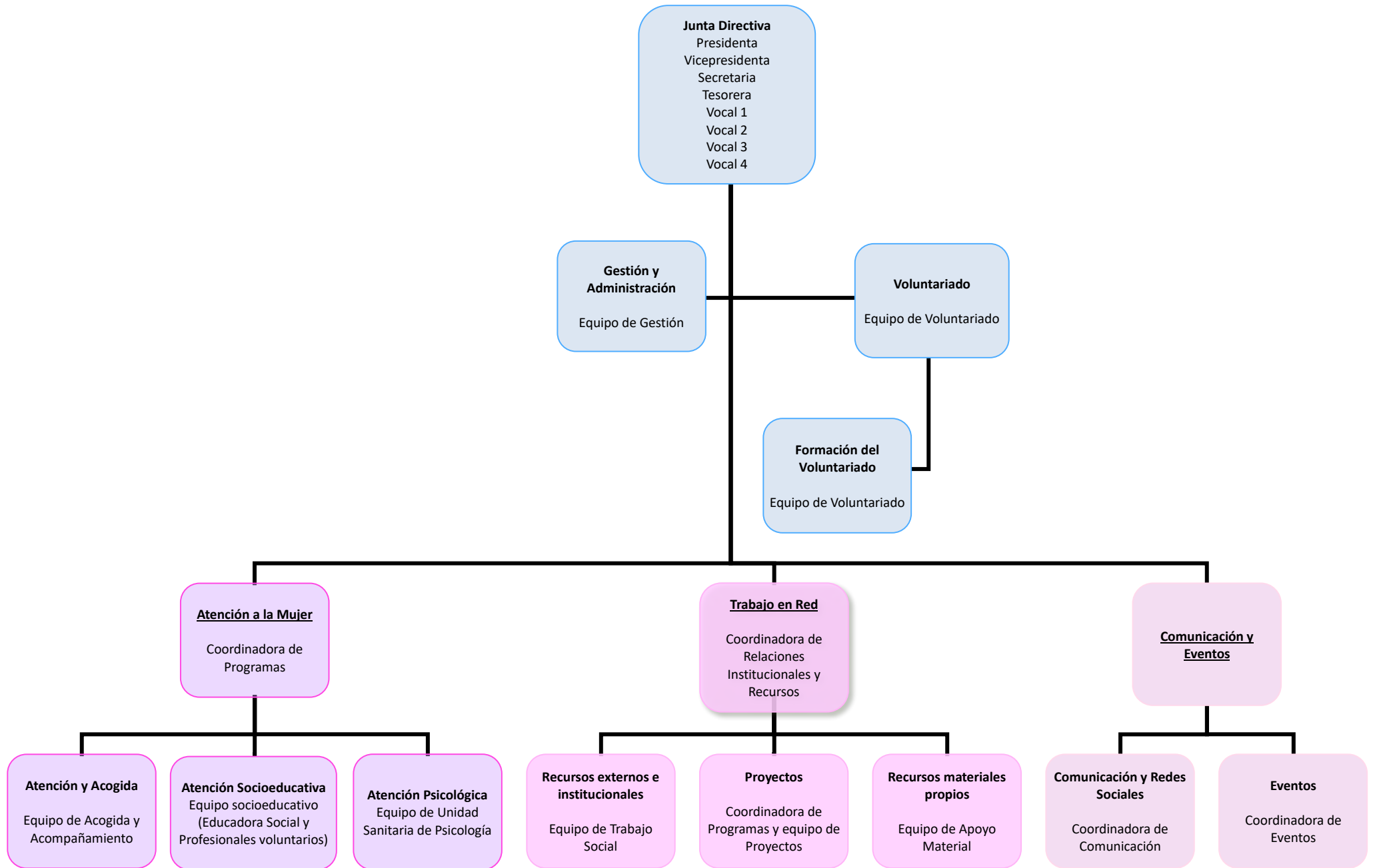



## ▷ CÓMO SE TRABAJA DESDE REDMADRE SEVILLA

REDMADRE SEVILLA TRABAJA DESDE UN ENFOQUE MULTINIVEL EN TRES ÁREAS:



## ⊙ ATENCIÓN A LA MUJER

### ☑ OBJETIVOS

- ◆ Asesorar, acompañar y apoyar a toda mujer para superar cualquier conflicto motivado por su embarazo.
- ◆ Informar sobre los apoyos y ayudas, tanto públicas como privadas, que puede recibir la mujer para llevar a buen término su embarazo.

### ☑ EN CIFRAS... 371 MUJERES ATENDIDAS

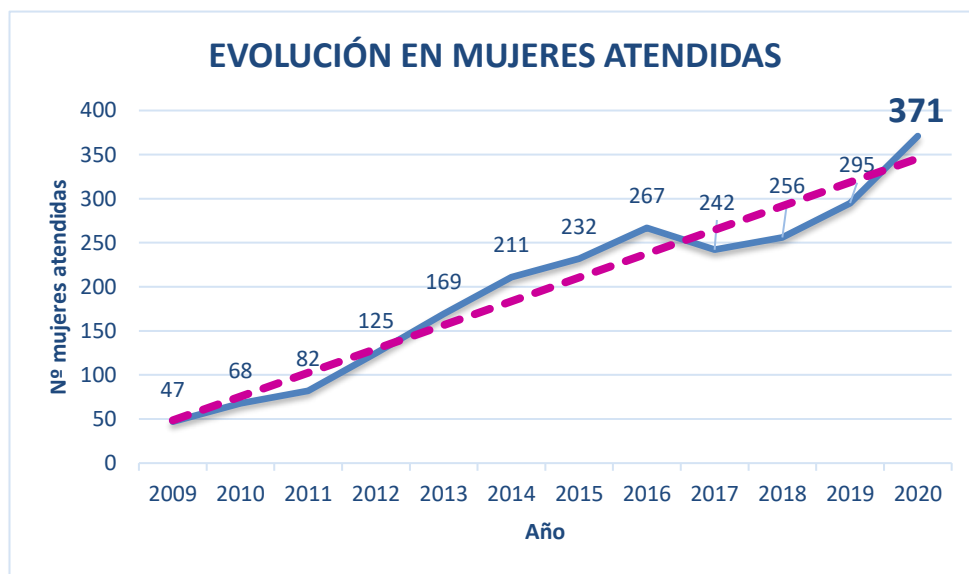

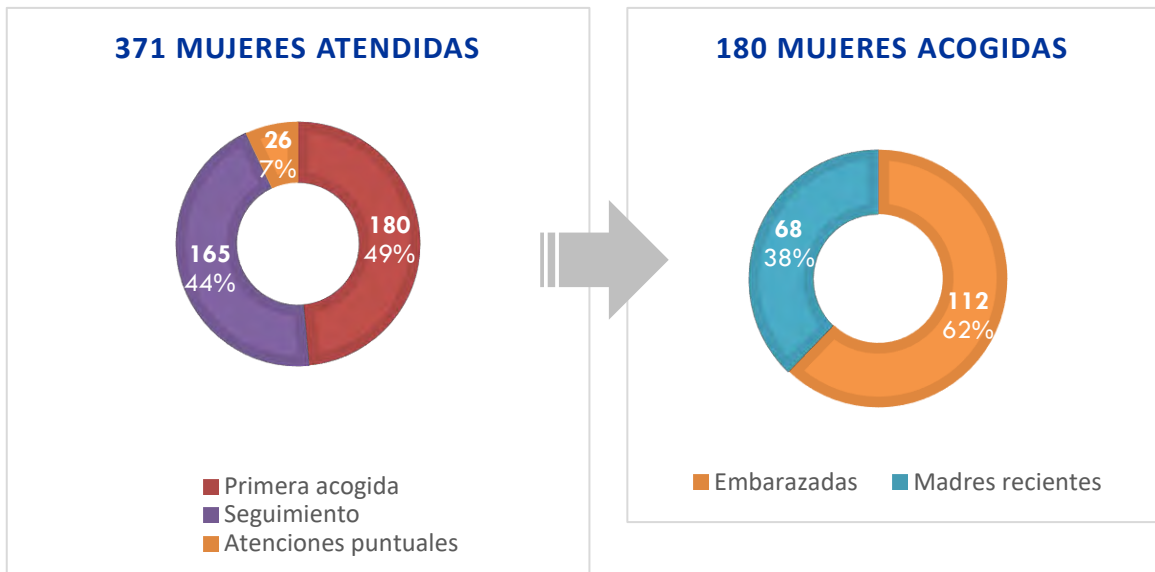

## DATOS DE MUJERES DE PRIMERA ACOGIDA

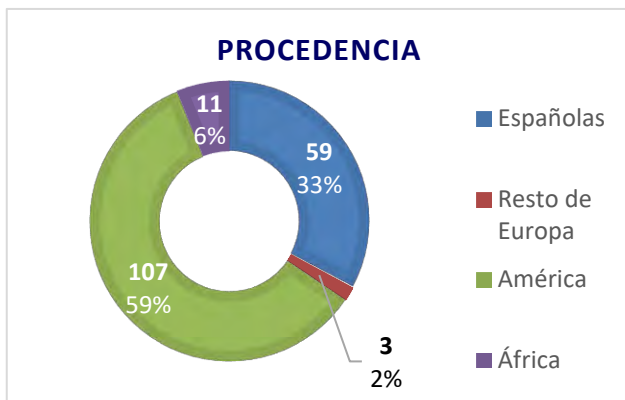
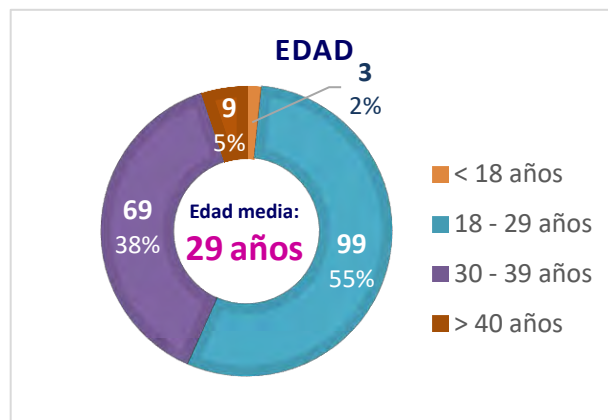

Mujeres de nacionalidad española	Mujeres de otras nacionalidades
<b>59</b> (33%)	<b>121</b> (67%)

### SITUACIÓN LABORAL

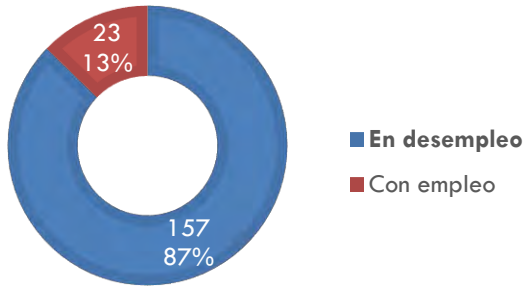

### ESTADO CIVIL

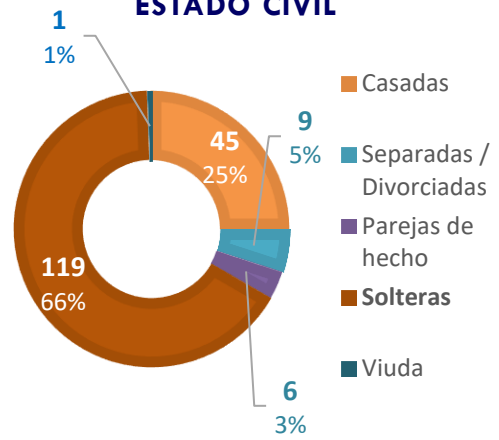

## DATOS DE MUJERES Y ABORTO

### EXPERIENCIAS PREVIAS DECLARADAS DE ABORTO

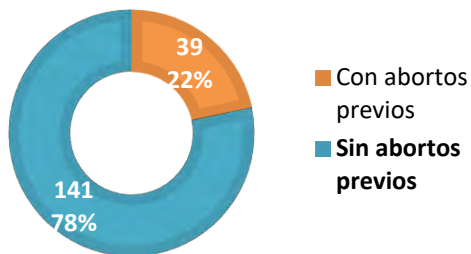

### TIPOS DE ABORTO DECLARADOS

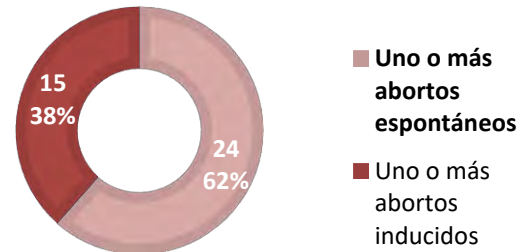

### 14 mujeres con dudas en continuar con su embarazo

9 mujeres deciden y comunican continuar con su maternidad	3 mujeres deciden y comunican No continuar con su maternidad	2 mujeres No comunican su decisión
---	--	------------------------------------

## ☑ ACTIVIDADES REALIZADAS

### ✓ Contacto.

- Telefónico, a través del teléfono fijo o del teléfono 24 horas (incluido WhatsApp).
- A través de correo electrónico, formulario web y redes sociales.

### ✓ Acogida y Acompañamiento.

Mediante una entrevista de acogida en profundidad se detectan y evalúan las necesidades y los recursos disponibles (ya sean personales, de su entorno o los propios de la red de apoyo de la asociación REDMADRE SEVILLA). Dependiendo de las características y necesidades personales, de origen, de salud, situación sociofamiliar, laboral, económica, formativa, etc., se orienta a cada usuaria de los recursos propios de REDMADRE SEVILLA, de los recursos existentes en su medio y de otros que conociéndolos o no la mujer usuaria, puedan satisfacer o dar respuesta a las necesidades detectadas.

### ✓ Seguimiento.

Se consensua un itinerario que pueda atender las necesidades detectadas y analizadas. Dicho itinerario se desarrolla de forma concertada con la mujer usuaria de forma que sea un primer refuerzo para su empoderamiento y su integración personal, familiar, social y laboral. Este itinerario impulsa que la mujer afronte de forma proactiva oportunidades de cambios. La mujer que lo requiera, para emprender y abordar dichas acciones, dispone del apoyo y acompañamiento del equipo de REDMADRE SEVILLA, tanto profesional como voluntario.

En este complicado año 2020 se tiene que adaptar la forma de atención a las exigencias generadas por la pandemia. Debido a ello, tanto por la seguridad de las personas beneficiarias como la del equipo de REDMADRE, se buscan alternativas seguras y eficientes como la vía telefónica y de videollamadas para continuar la atención a todas las mujeres que contactan con la asociación. No obstante, se ha mantenido la presencialidad para aquellas actuaciones imprescindibles y que por su naturaleza así lo han requerido.

La COVID-19 en cifras...	
2019	2020
<b>Nº Actuaciones</b>	
5.676	<b>6.973</b>
<b>Mujeres atendidas</b>	
295	<b>371</b>
<b>Llamadas telefónicas</b>	
3.786	<b>5.228</b>
<b>Horas de atención telefónica</b>	
127	<b>256</b>
<b>Entregas de Recursos Material</b>	
469	<b>648</b>
<b>2019</b>	<b>2020</b>

## ✓ Apoyo material

Se ha realizado un total de **648 entregas** de enseres de bebé, ropa premamá y para bebés, productos de higiene para madres y bebés, alimentación (en el caso de leche artificial, bajo prescripción médica), otras necesidades específicas relacionadas con el embarazo y la maternidad y otras necesidades especiales para el transporte.

## ✓ Apoyo de servicios profesionales.

Realizado por la red de profesionales voluntarios (quiropática, fisioterapeuta, matrona, ginecóloga, pediatra, odontóloga, enfermera...) que ofrecen sus servicios tanto en la propia sede como en consultas externas.



REDMADRE Sevilla cuenta con un equipo de 5 profesionales de Psicología Sanitaria que conforman una *Unidad Asistencial de Psicología* autorizada por la Junta de Andalucía (NICA: 44259). Además del apoyo emocional y de las consultas realizadas solicitando información, orientación y asesoramiento, se realiza **atención psicológica de forma continuada a 21 mujeres.**

## ✓ Atención a mujeres inmigrantes.

Gracias al trabajo en red con otras entidades, REDMADRE Sevilla participa activamente en la formación e integración de madres gestantes inmigrantes (67% del total de atenciones realizadas).

## ✓ Desarrollo socioeducativo.

Una de las estrategias de máximo interés que desarrolla REDMADRE Sevilla es ofrecer la oportunidad de adquirir y desarrollar competencias a través de sesiones individuales y grupales. Además, como valor añadido, estas ofrecen la posibilidad de establecer verdaderas redes personales entre las propias madres. En este sentido, gracias a la labor e interés de los profesionales voluntarios que los imparten, en 2020 se celebran **24 talleres o sesiones socioeducativas que cuentan con 149 participantes.**

A pesar de la situación generada por la COVID 19, se han mantenido los talleres socioeducativos gracias a las alternativas encontradas entre las personas profesionales ponentes y las participantes, combinando y simultaneando la presencialidad en el aula, habiendo realizado previamente las reformas necesarias en las instalaciones para adaptarlas a la nueva situación, con el aula virtual mediante plataformas de videoconferencias.

La COVID-19 en cifras...	
2019	2020
Talleres Socioeducativos	
47	24
Participantes	
337	149

Esta actividad socioeducativa es subvencionada, en parte, por el **Ayuntamiento de Sevilla** durante los meses de septiembre a diciembre del año 2020, a través del Servicio de la Mujer de la *Dirección General de Igualdad y Cooperación* mediante la continuación del Proyecto *Atención y apoyo socioeducativo a la mujer embarazada y madre reciente*. El resto de las acciones socioeducativas se realizan por parte del voluntariado mencionado.



<b>TALLERES DE CUIDADOS DE LA MUJER Y DEL BEBÉ</b>				
<b>N.º</b>	<b>Taller socioeducativo</b>	<b>Ponente</b>	<b>Fecha</b>	<b>Participantes</b>
1	Salud infantil: vacunas y alimentación	Natalia Padilla (Residente enfermería obstétrica-ginecológica)	15-01-20	19
2	Salud bucodental	Cristina Campos Borne (Odontóloga)	18-01-20	8
3	Cuidados de la espalda durante el embarazo y lactancia	Beatriz Santamaría (Quiropráctica)	17-01-20	14
4	Cuidados de la espalda durante el embarazo y lactancia	Beatriz Santamaría (Quiropráctica)	21-02-20	13
5	Alimentación equilibrada para madres y niños de 0 a 3 años	Marina Cano, Carmen Pedrera y Sandra Sánchez (alumnas de Dietética)	04-03-20	13
6	Lactancia materna	Rocío Pineda (Matrona)	08-10-20	4
7	Ejercicio en el embarazo, ¿sí o no?	Miguel Ruiz (Fisioterapeuta)	16-10-20	4
8	Cuidados de la espalda durante el embarazo y lactancia	Beatriz Santamaría (Quiropráctica)	23-10-20	5
9	Cuidados de la espalda durante el embarazo y lactancia	Beatriz Santamaría (Quiropráctica)	20-11-20	3
10	Preparación al parto	Encarna Martín Mochales (Matrona)	15-12-20	5
11	Cuidados de la espalda durante el embarazo y lactancia	Beatriz Santamaría (Quiropráctica)	18-12-20	5

<b>TALLERES DE ADQUISICIÓN Y DESARROLLO DE COMPETENCIAS PERSONALES Y SOCIALES</b>				
<b>N.º</b>	<b>Taller socioeducativo</b>	<b>Ponente</b>	<b>Fecha</b>	<b>Participantes</b>
1	Red-cicla y crea con REDMADRE	María Pilar Comelles (Coordinadora)	09-01-20	8
2	Red-cicla y crea con REDMADRE	María Pilar Comelles (Coordinadora)	16-01-20	6
3	Entre nosotras	Luz Jiménez (Psicóloga)	21-01-20	2
4	Red-cicla y crea con REDMADRE	María Pilar Comelles (Coordinadora)	23-01-20	8
5	Entre nosotras	Luz Jiménez (Psicóloga)	04-02-20	3
6	Red-cicla y crea con REDMADRE	María Pilar Comelles (Coordinadora)	13-02-20	3
7	Red-cicla y crea con REDMADRE	María Pilar Comelles (Coordinadora)	20-02-20	6
8	Red-cicla y crea con REDMADRE	María Pilar Comelles (Coordinadora)	27-02-20	4
9	Red-cicla y crea con REDMADRE	María Pilar Comelles (Coordinadora)	05-03-20	4
10	Red-cicla y crea con REDMADRE	María Pilar Comelles (Coordinadora)	12-03-20	3
11	Entre nosotras	Luz Jiménez (Psicóloga)	20-10-20	3
12	Entre nosotras – Día Internacional contra la Violencia hacia las Mujeres	Luz Jiménez (Psicóloga)	24-11-20	3
13	Entre nosotras – Día Mundial de los Derechos Humanos	Luz Jiménez (Psicóloga)	09-12-20	3

## RED DE APOYO

### OBJETIVOS

- ◆ Crear una red de personas voluntarias que atiendan personalmente a cualquier mujer embarazada con dificultades.
- ◆ Crear una red de apoyo a la mujer embarazada contando con todo tipo de asociaciones y organizaciones públicas y privadas existentes en el entorno.
- ◆ Colaborar con asociaciones que ya trabajan en el apoyo a las mujeres embarazadas y madres sin recursos.
- ◆ Promover la creación de asociaciones REDMADRE locales para la atención personalizada a cualquier mujer embarazada que necesite apoyo en la provincia.



### ACTIVIDADES REALIZADAS

#### ✓ Formación y Encuentro del Voluntariado.

Estas sesiones permiten cohesionar al voluntariado, además de orientar sobre los fines y la forma de trabajar en REDMADRE Sevilla.

Evento	Fecha
Encuentro del Voluntariado REDMADRE Sevilla	24.01.20
Encuentro del Voluntariado Agrupación REDMADRE Andalucía	08.02.20
Encuentro Anual REDMADRE	22.06.20
Encuentro del Voluntariado Agrupación REDMADRE Andalucía	21.07.20

Debido a la pandemia, los encuentros de junio y julio se celebran de manera online a través de una plataforma de videoconferencias.



## El Voluntariado, el alma de REDMADRE Sevilla



### ✓ Espacio de entregas. Apoyo Material

REDMADRE Sevilla, con la colaboración de entidades colaboradoras, realiza varias campañas de recogida de carritos, cunas, alimentación, pañales, productos higiénicos y otros enseres necesarios para las madres gestantes y sus bebés. Estas campañas se realizan a través de redes sociales, mensajería instantánea, centros educativos y otros colectivos. De esta manera, se da también una segunda vida útil a los enseres recibidos, participando activamente en la concienciación de la necesidad de reutilizarlos para ayudar al medio ambiente.

Esta actividad es subvencionada, en parte, por la Consejería de Igualdad, Políticas Sociales y Conciliación de la Junta de Andalucía, a través de la concesión de una subvención destinada a entidades privadas para la realización de actuaciones de interés general para atender fines sociales con cargo a la asignación tributaria del 0'7% del Impuesto sobre la Renta de las Personas Físicas de la convocatoria 2019, mediante la continuación del Proyecto *Red de Apoyo a la Infancia*. Este proyecto, que se ejecuta de forma agrupada con el resto de las asociaciones REDMADRE de Andalucía, permite la adquisición de enseres y productos de primera necesidad relacionados con la crianza y la maternidad.

**REDMADRE**  
asociación sevillana

## CAMPAÑA ESPECIAL COVID 19

productos de higiene para madres y bebés (Diciembre, 2020)

**Para Madres**  
 - Champú  
 - Crema de manos  
 - Desinfectante  
 - Gel y alcohol  
 - Jabón  
 - Pañales  
 - Toallas  
 - Sábanas  
 - Limpieza de casa, etc.

**Para Bebés**  
 - Pañales  
 - Gel y champú  
 - Cacaína  
 - Jabón corporal y cremas  
 - Toallas  
 - Sábanas de cama, etc.

954 226 844 | 608 577 563  
 Fragua de Volcans, 2

**REDMADRE**  
asociación sevillana  
CAMPAÑA CORONAVIRUS

### URGENTE (AHORA MÁS QUE NUNCA)

Madres	Bebés
<input checked="" type="checkbox"/> Alimentación	<input checked="" type="checkbox"/> Alimentación
<input checked="" type="checkbox"/> Compresas	<input checked="" type="checkbox"/> Pañales
<input checked="" type="checkbox"/> Discos lactancia	<input checked="" type="checkbox"/> Gel y Champú
<input checked="" type="checkbox"/> Gel Intimo y aceite corporal	<input checked="" type="checkbox"/> Cacaína
<input checked="" type="checkbox"/> Gel y Champú	<input checked="" type="checkbox"/> Loción y cremas
<input checked="" type="checkbox"/> Colonia y desodorante	<input checked="" type="checkbox"/> Toallas y sábanas
<input checked="" type="checkbox"/> Kit Dental	<input checked="" type="checkbox"/> Camas



## ✓ Entidades colaboradoras.

En 2020 numerosas instituciones, organizaciones públicas y privadas, asociaciones, empresas, etc. participan activamente en la red de apoyo que ofrece REDMADRE Sevilla. Se constata la acción social que estas desempeñan, en un mapeo activo de recursos, y que se encuentran para ofrecer un verdadero trabajo en red a la mujer embarazada cuando esta se encuentra en situaciones de vulnerabilidad, discriminación y exclusión social. Esta red hace sentir a la misma asociación REDMADRE Sevilla que no está sola.

Durante el año 2020, la COVID-19 ha despertado una ola de solidaridad que ha dado una respuesta contundente a las campañas de recogida de productos básicos para la alimentación y el cuidado infantil y de toda la familia. Particulares como de empresas privadas, han contribuido a que las mujeres que acuden solicitando apoyo a REDMADRE Sevilla no se hayan visto desatendidas durante esta difícil situación.

ACCEM, Acción Contra el Hambre Sevilla, Acción Laboral, ADA, ADIMA, Aires de Feria, Asen Aranda, Asociación "Sine Domus", Asociación APROSE, Asociación Claver SJM, Asociación cultural "Niños del Costal", Asociación Entre Amigos, Asociación Las Manos de la Alegría, Asociación Mujeres entre mundos, Asociación Prometeo Andalucía, Asociación SOS Ángel de la Guardia, Ayuda Sin Fronteras SOS, CaixaBank, Candela Solo Flamenco, Canela Pura, Cáritas Diocesana, Cáritas Tres Barrios, CEAR, Centro Al-Alba, Cinfersa, Club El Bruz, Colegio Administrador de Fincas, Comunidad de San Isidro Labrador (Pino Montano), Coral, Eguia Moda Infantil, Enciende tu Llama, Fabiola, Federación Surge, Flamenco y Mas, FORUM, Fundación Aljaraque, Fundación Altius, Fundación Atenea, Fundación Cajasol, Fundación Don Bosco, Fundación Doña María, Fundación Mornese, Fundación REDMADRE, Fundación Secretariado Gitano, Genera 21 IT SL, Grupo III Scout Aljarafe, Grupo Santa Mónica SCA Sevilla-Matriz Sorora, Hermandad Buen Fin, Hermandad de Monserrat, Hermandad de San Isidoro (Tres Caídas), Hermandad del Carmen, Hermandad del Rocío (Dos Hermanas), Hermandad del Silencio, Hermandad Dulce Nombre, Hermandad Pino Montano, Hermandad San Bernardo de Sevilla, Hermandad Veracruz de Albaida del Aljarafe, Hola Princesa, La Asturias, La Casa de Todos, La Muralla de Estepa, Lolabanicarte, M<sup>a</sup> Isabel Ruiz, Manuela Macia, Mari Cruz, Maype Complementos, Moda Flamenca Doble, Mujeres en Zona de Conflictos, ONNA Adoratrices, Pepa Romero, Pilar Vera, Pitusa Gasul, Pol Núñez Moda Flamenca, Provida Mairena, Proyecto Belén (Casa de Acogida para mujeres embarazadas), Rocío Fernández Cotta, Rocío Peralta, Securitas Direct, Servicios Sociales – Hospital San Juan de Dios, Sonibel, Supermercados ALDI, Tienda Flamenca Doña Macu, Tomás Artesano, Trazos, UMIES (Grupo 5), @kidsandchic, @RotaryES



## ✓ **Colaboración con Administraciones Públicas.**

REDMADRE Sevilla mantiene durante 2020 actuaciones con diversas administraciones públicas y universidades. Se colabora desde un trabajo en red continuo y en los ámbitos de la información y divulgación de actividades, voluntariado e intercambio de recursos y aspectos normativos.

- **Ministerio de Justicia: Secretaría General de Instituciones Penitenciarias.** Servicio de Gestión de Penas y Medidas Alternativas para la reinserción y reeducación de las personas condenadas.
- **Junta de Andalucía.**
  - ◆ **Instituto Andaluz de la Mujer:** Trabajo en red con relación a mujeres víctimas de violencia de género.
  - ◆ **Consejería de Igualdad, Políticas Sociales y Conciliación:** Concesión de subvención destinada a entidades privadas para la realización de actuaciones de interés general para atender fines sociales con cargo a la asignación tributaria del 0'7% del Impuesto sobre la Renta de las Personas Físicas de la convocatoria 2019.
  - ◆ **Consejería de Salud y Familias:**
    - **Servicio Andaluz de Salud** (Trabajo en red con Unidades de Trabajo Social en Atención Primaria, Hospital Universitario Virgen del Rocío - Hospital de la Mujer, Hospital Universitario Virgen Macarena: Área de Mujer e Infancia, Distrito de Atención Primaria Sevilla, UGC El Greco, Mallén, La Plata, La Candelaria, Ronda histórica, Torreblanca)
  - ◆ **Servicio Andaluz de Empleo** (Red de Unidades de Orientación Profesional).
- **Ayuntamiento de Sevilla.**
  - ◆ **Área de Bienestar Social y Empleo.** Dirección General de Acción Social: Servicio de Intervención de los Servicios Sociales:
    - Miembro y Portavoz del Consejo Municipal de Servicios Sociales: Vocalía de Entidades de Intervención en Infancia y Familia.
    - Trabajo en red a través de las Unidades de Trabajo Social (a través de los Centro de Servicios Sociales Comunitarios de San Pablo-Santa Justa, Bermejales, Casco Antiguo, El Vacie, Macarena, Polígono Sur, Los Carteros, Triana-Los Remedios, Nervión.
  - ◆ **Área de Igualdad, Juventud y Relaciones con la Comunidad Universitaria.** Dirección de Igualdad y Cooperación. Servicio de la Mujer:
    - Miembro del Consejo Municipal de la Mujer.
    - Miembro del Consejo Territorial de Participación Ciudadana y participando desde el Distrito San Pablo-Santa Justa.
    - Centro Integral de Atención a la Mujer (CIAM)
    - Ejecución del Proyecto: *Atención y Apoyo Socioeducativo a la Mujer Embarazada y Madre reciente.*
- **Universidades:**
  - ◆ **Universidad de Sevilla.**
    - Facultad de Enfermería: Colaboración con la investigación realizada en el Máster Migraciones Internacionales, Salud y Bienestar: Modelos y Estrategias de Intervención.





## ✓ Participación en eventos.

### Plataforma del Voluntariado Social de Sevilla

El 4 de noviembre de 2020 REDMADRE Sevilla se incorpora a la Plataforma del Voluntariado Social de Sevilla.

### REDMADRE Sevilla contra la explotación sexual

REDMADRE Sevilla se une, el 23 de septiembre, a la campaña impulsada por el Ayuntamiento de Sevilla para concienciar a la ciudadanía contra la prostitución, la trata y cualquier forma de explotación sexual. Se suma a esta iniciativa a través del Consejo de la Mujer, del que forma parte.



### REDMADRE Sevilla presente en días significativos en relación con la Mujer y los Derechos Humanos



## ✓ Medios de comunicación.

La actividad de REDMADRE SEVILLA tiene eco en diferentes medios de comunicación a lo largo de 2020 en televisión (Antena 3, Telecinco y Canal Sur) radio (Cana Sur) y prensa (ABC, La Vanguardia), tanto a través de intervenciones como de entrevistas realizadas al voluntariado como a mujeres participantes del programa de la asociación.

## ✓ Redes Sociales y página Web:

- Dinamización de los perfiles de:
  - o Facebook (@SerMadreEnSevilla)
  - o Twitter (@SerMadreSevilla)
  - o Instagram (@sermadreensevilla).
- Incorporación continua de información y de noticias en la página web de la asociación (<http://www.redmadre.es/sevilla>).



sevillassolidaria.es

Con la colaboración de **Konecta** Fundación

Sevilla Solidaria > Jóvenes Solidarios > «A RedMadre Sevilla están llegando mujeres que nunca habían necesitado ayuda»

«A RedMadre Sevilla están llegando mujeres que nunca habían necesitado ayuda»

Teresa Galán, presidenta de la entidad, explica cómo ha aumentado la demanda de ayuda de embarazadas y mujeres recientes, sobre todo

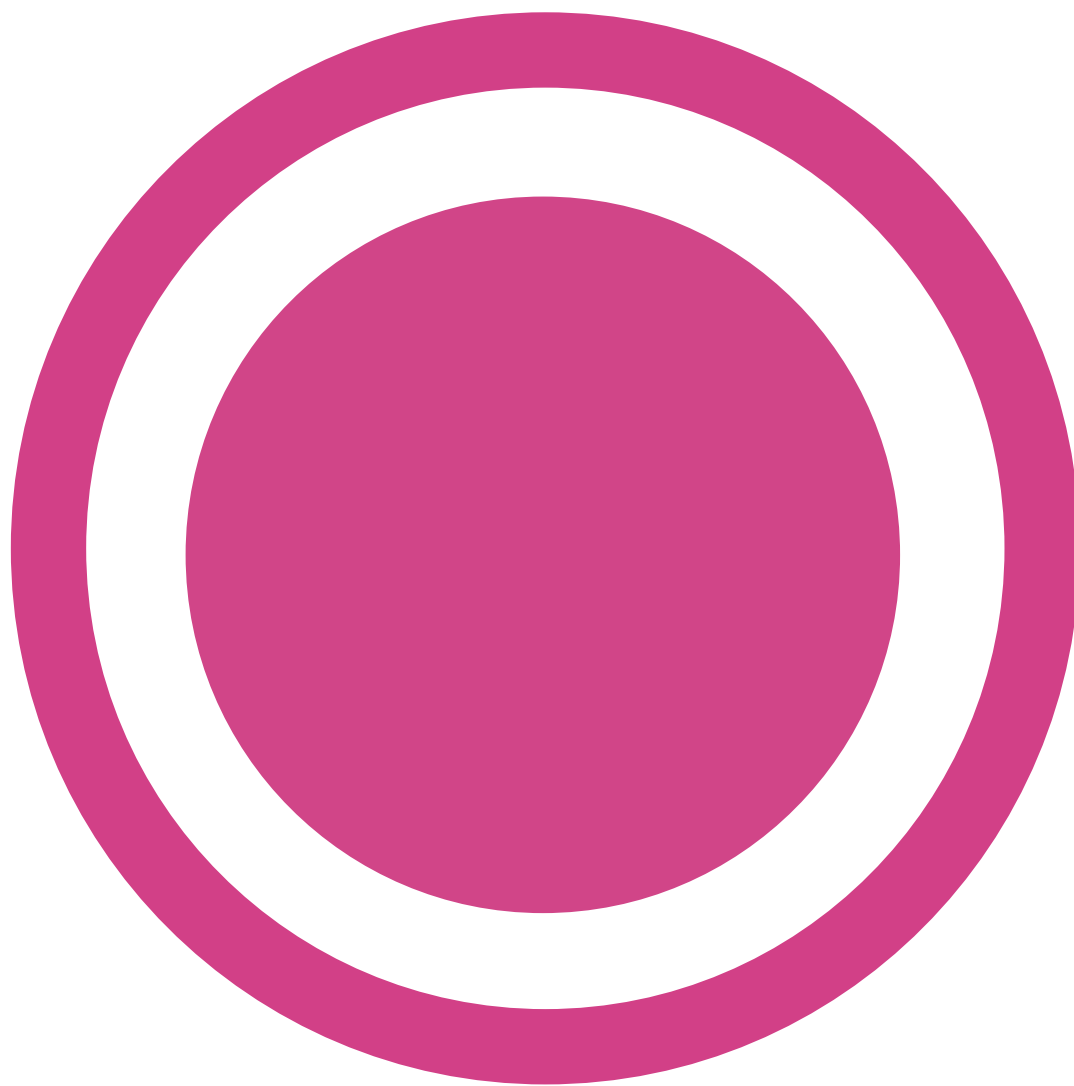

asociación sevilla  
**REDMADRE**  
NUNCA ESTARÁS SOLA