

NUNCA ESTARÁS SOLA

REDMADRE
asociación león

MEMORIA DE ACTIVIDADES 2025
REDMADRE LEÓN Y
DELEGACIÓN BIERZO



NUNCA ESTARÁS SOLA

REDMADRE

asociación león

- 1 INTRODUCCIÓN
- 2 SALUDO DE LA PRESIDENTA
- 3 MEMORIA DE ACTIVIDADES PRESENTACIÓN
- 4 FINES
- 5 ESPACIO DONDE SE DESARROLLA: SEDE Y ALMACÉN
- 5 JUNTA DIRECTIVA Y ORGANIGRAMA
- 7 ACTIVIDADES REALIZADAS
- 8 RED DE APOYO
- 9 CAMPAÑAS DE RECOGIDA Y DONACIONES
- 10 CURSOS DE FORMACIÓN PARA MUJERES
- 11 NOTAS DE PRENSA
- 12 INGRESOS Y GASTOS DEL EJERCICIO 2025
- 13 AGRADECIMIENTOS
- 14 CELEBRACIÓN 18 ANIVERSARIO REDMADRE

1. INTRODUCCIÓN

La Asociación **REDMADRE León** es una organización sin ánimo de lucro, de carácter civil, cuya actividad se extiende por la ciudad de León y su provincia, y que cuenta con una delegación en el Bierzo situada en la localidad de Ponferrada.

La actividad de **REDMADRE** se extiende por todo el territorio español con más de 40 asociaciones locales perteneciente a la **Fundación REDMADRE**, que se inició en 2007 y tiene sede en **Madrid**.

A su vez, forma parte de la **Federación REDMADRE**, compuesta por asociaciones locales de todas las provincias de **Castilla y León**, y se encuentra inscrita en el Registro de Asociaciones de Castilla y León (con número de orden en el Registro de Asociaciones 0002186 y fecha de 8 de Enero de 2010).

El trabajo que se realiza desde la Asociación **REDMADRE** se regula mediante la **Ley 14/2008 de 18 de Diciembre que da lugar a la creación, y que regula la Red Integral de Apoyo a la Mujer Embarazada de Castilla y León**.

**REDMADRE ES UNA
ENTIDAD SIN ÁNIMO DE
LUCRO Y ACONFESIONAL
QUE TRABAJA PARA
ATENDER A LAS MUJERES
EMBARAZADAS
CON DIFICULTADES**

2. SALUDO DE LA PRESIDENTA

¡Que enorme alegría me produce ver esta memoria, llena de logros tan significativos! Es maravilloso ver cuánto se puede lograr cuando unimos fuerzas en defensa de algo tan noble como la vida, apoyando la maternidad.

Esta memoria de 2025, habla de un año en el que la imaginación y la creatividad de cada uno, haya hecho que haya ayudas muy útiles: Reyes magos para los más pequeños, donaciones para regalar canastillas a futuras primeras mamás, donaciones por parte del **Banco Santander** para **pañales, leche y ropa** donaciones de nuestras **queridas cofradías y colegios de León**. Iniciativas muy diferentes que amparan a estas mujeres embarazadas con cierta vulnerabilidad.

En **REDMADRE León**, siempre decimos que **nuestro voluntariado es “el alma de la asociación”**, porque sin todas las personas que lo conforman, nada de lo que hacemos sería posible.

Con sus acciones altruistas y desinteresadas, en ocasiones de forma oculta y otras silenciosas “no pasan de largo, no miran hacia otro lado”.

Su entrega ofrece compañía, acogida, cariño, consiguiendo que las mujeres que acuden a nosotras no se sientan solas. Ese es nuestro lema “nunca estarás sola”.

Cada mujer atendida por nosotras, es un éxito, de todas las que colaboráis de forma voluntaria. Me conmueve ver como el acompañamiento de nuestras voluntarias mueve a muchas embarazadas al gran acto de libertad que es abrirse a la vida. Juntas llegaremos lejos. Gracias a todas cada vez que apoyáis a una mujer embarazada

Este año ha sido muy especial, hemos contado con ayudas muy importantes como la FUNDACIÓN CEPA, DIPUTACIÓN DE LEÓN, AYUNTAMIENTO DE LEÓN, FUNDACIÓN FERNANDEZ PEÑA, que lleva colaborando muchos años. Así como nuestras queridas cofradías de León y colegios.

Iniciativas que acompañan a estas mujeres embarazadas con cierta vulnerabilidad. Asociación REDMADRE León corrobora un año más que la mayoría de las mujeres que se enfrenta a un embarazo imprevisto DESECHA LA IDEA DE ABORTAR cuando se siente acompañada y APOYADAS

PRESIDENTA REDMADRE LEON JULIA MARTÍN DE LA FUENTE



**(NO
ESTÁS
SOLA)**

3. MEMORIA DE ACTIVIDADES PRESENTACIÓN

La Asociación **REDMADRE LEÓN**, es una organización sin ánimo de lucro, de carácter civil. Extiende su actividad por toda la provincia de León, y cuenta con una delegación en Ponferrada, para toda la zona de El Bierzo.

La denominación estatutaria es **ASOCIACIÓN REDMADRE - LEÓN** fue constituida el 19 de Octubre de 2008, con duración por tiempo indefinido.

Su número fiscal es **G-24589475**, y se halla inscrita en el Registro de Asociaciones de la Delegación Territorial de León con número **0004001** de la sección **PRIMERA**

4. FINES

Misión

- **Atender y acompañar** de forma personalizada, en la provincia de León , a toda mujer que necesite apoyo, asesoramiento y ayuda con su embarazo.
- **Impulsar y promover** en la sociedad la cultura de la vida, así como la defensa de la maternidad

Objetivos

- **Asesorar** a toda mujer sobre cómo superar cualquier conflicto que un embarazo imprevisto le pueda suponer.
- **Informarle** sobre los apoyos y ayudas, tanto públicas como privadas, que pueda recibir para llevar a buen término su embarazo.
- **Difundir** ante la opinión pública la necesidad de ayudar y apoyar a las mujeres embarazadas en situación de vulnerabilidad.
- **Crear** una red de voluntarios que atiendan personalmente a cualquier mujer embarazada con dificultades.
- **Colaborar** con las asociaciones que ya trabajan en apoyo a las mujeres embarazadas y madres sin recursos.
- **Promover** la creación de Asociaciones REDMADRE locales, para la atención personalizada a cualquier mujer embarazada que necesite apoyo.

REDMADRE: ¿Qué Ofrece?



- **Atención** telefónica en horario de oficina, whatsapp y correos electrónicos, a cualquier mujer embarazada con problemas.



- **Información**, asesoramiento y orientación sobre las ayudas disponibles para llevar a termino su embarazo y el cuidado de su hijo.



- **Derivación** de las ayudas públicas o privadas a las asociaciones de toda España que trabajan con mujeres embarazadas y madres con dificultades.



- **Difusión de las actividades** de las entidades que trabajan en apoyo de la maternidad.



- **Creación de nuevas entidades** que inicien la labor de asesoramiento a la mujer embarazada y apoyo a la maternidad.



- **Formación** de voluntarios en la atención a embarazadas con dificultades a disposición de todas las entidades que lo soliciten.

5. ESPACIO DONDE SE DESARROLLA: SEDE DE ENTREVISTA Y ALMACÉN

REDMADRE tiene su sede en la C/ Defensores de la Paz, 6, 24005 León, situada en el primer piso de la Iglesia Nuestra Señora del Rosario de la Lastra.

Es el lugar en donde se realiza la primera entrevista y acogida a las mujeres embarazadas y madres que solicitan nuestro apoyo. También es el espacio de reunión y seguimiento entre las personas voluntarias y las personas usuarias del programa. El almacén está situado en el bajo de la iglesia. Se utiliza para que las personas recojan las donaciones, también se realiza la entrega de los enseres por las personas usuarias.



Forma parte de la gran familia RedMadre, extendida por toda España.

Cuenta con dos teléfonos de asistencia 24 horas:

661152752 (Asociación RedMadre León) 686028454 (Delegación Bierzo)

Así mismo tiene una cuenta de correo electrónico con el nombre

leon@redmadre.es (Asociación RedMadre León)

delegacionbierzo@redmadre.es (Delegación Bierzo)

6. JUNTA DIRECTIVA Y ORGANIGRAMA

La Junta Directiva está constiuída actualmente por los siguientes cargos:

Presidenta	Julia Martín de la Fuente
Vicepresidenta:	Mercedes Rueda Fernández
Secretaria/ Tesorera	María Celia Ropero Serrano
Vocal	Asunción Sánchez Manzano
Vocal	Ana García Suárez

7. ACTIVIDADES REALIZADAS

ATENCIÓN A LA MUJER EMBARAZADA EN SITUACIÓN DE EXCLUSIÓN SOCIAL.

Contacto. El teléfono 24 horas (661 152 752 / 987 61 28 84) sigue siendo el acceso por excelencia de las mujeres. Este teléfono ha estado disponible 24 horas de los 365 días del 2025, y ha sido atendido por nuestro voluntario que está preparado para intervenir en situaciones de crisis, realizando escucha activa a cada mujer que llama. De todas las llamadas recibidas no todas han requerido asistencia presencial, bastando una primera información básica o, en algunos casos, la derivación a otras entidades públicas y privadas.

Además de la línea telefónica, las mujeres se han puesto en contacto con REDMADRE LEÓN a través de otras entidades, y profesionales de distintos ámbitos de actuación (servicios sociales, centros de salud, centros educativos, cáritas parroquiales, particulares...)

De la misma forma, las mujeres han accedido a través del correo electrónico leon@redmadre.es o de la web fundación REDMADRE www.redmadre.es

Acogida y Acompañamiento. Durante el año 2025, 40 mujeres fueron acogidas por primera vez.

La acogida se realiza a través de una entrevista en profundidad de primera acogida. Durante este periodo se realiza una atención individualizada a la interesada para cubrir los objetivos generales de análisis de la demanda y de la evaluación psicosocial. La evaluación inicial, mediante la entrevista personalizada, permite recoger la información y elaborar los registros de las usuarias.

La entrevista de acogida se realiza en la sede de la Asociación REDMADRE LEÓN o en casos necesarios nos desplazamos donde viven las mujeres

Apoyo Material. En el 2025 se ha proporcionado a las mujeres, equipamiento necesario para el cuidado del bebé, tanto productos consumibles (alimentación infantil, pañales productos de aseo, chupetes, biberones...) como no consumibles (ropa, cunas, tronas, cochecitos, bañeras...) Antes del nacimiento del bebé, entregamos a las futuras mamás una canastilla que contiene ropa de bebé para los primeros meses, una esponja, cremas, chupete, biberón, pañales, toallitas. Una vez al mes, se entregan pañales y alimentación infantil, ropa cuando lo precisen, y cochecito, cuna trona o otros enseres de bebés cuando lo necesiten.

PERFIL DE PERSONAS ATENDIDAS

1. MUJERES EMBARAZADAS Y MADRES CON HIJOS



2. EDAD DE LAS MUJERES ATENDIDAS

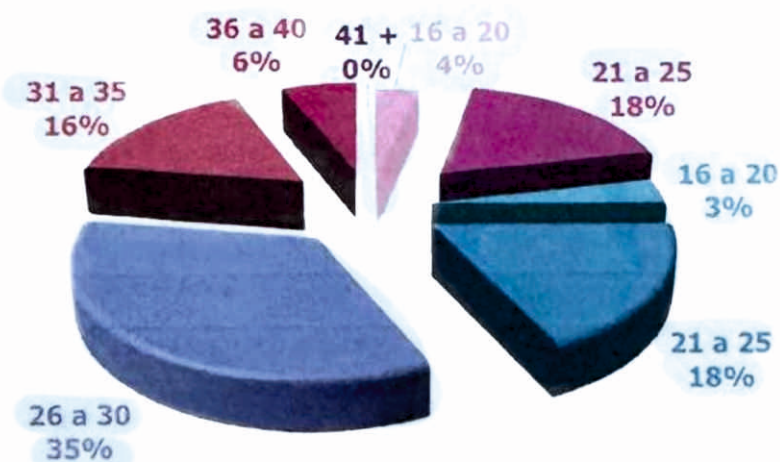

3. NACIONALIDAD

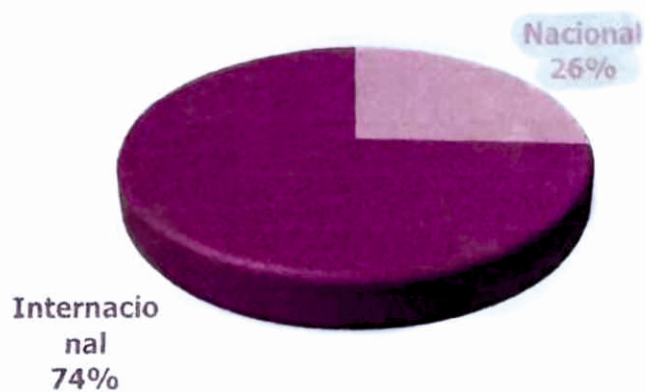

Mujeres atendidas

Embarazadas	66	
Madres con hijos	99	
Otras situaciones (abuelas, acogimiento, etc.)		
Riesgo de aborto	Abortan	Siguen
	3	7
1º contacto tras aborto	NO	
TOTAL	165	

Edad

Menores de edad	5	
De 18 a 29 años	80	
De 30 a 39 años	70	
De 40 años o más	10	

Nacionalidad

Española	69	
Europea (no española)	regular	irregular
Americana	regular	irregular
	76	
Africana	regular	irregular
	20	
Asiática	regular	irregular

Procedencia

Capital	Provincia
100	65

¿Cómo nos conocen?

CEAS	Otra asociación	A través de	SACYL	Internet	Otros
29	31	35	18	28	24

Personal que desarrolla el programa

Profesionales, miembros de la Junta Directiva, voluntarios habituales y esporádicos

nº de voluntarios	nº profesionales
18	4

Atenciones no personales

Llamadas recibidas	384
Whatsapp recibidos	100
Correos electrónicos recibidos	20
Llamadas de seguimiento	150
Whatsapp de seguimiento	70

Tipo de acompañamiento recibido

Acompañamiento emocional	65
Apoyo psicológico (profesional)	10
Asesoramiento legal	5
Asesoramiento social / tramitación de ayudas	15
Orientación formativo/laboral	20
Apoyo / asesoramiento médico	50
Apoyo postaborto	
Apoyo material	165

Apoyo material

Leche maternizada (nº botes)	253		
Pañales (nº de pañales)	23.100		
Productos de higiene infantil	695		
Cereales (unidades)	300		
Potitos (unidades)	2.274		
Canastillas	52		
Enseres de puericultura	Cochecitos/sillas	Cunas	Otros
	10	17	20

Apoyo material

Lote de ropa infantil	597
Lote de ropa embarazo	17
Otros	432

Comunicación y eventos : Acciones benéficas y de comunicación

Actos públicos de carácter benéfico propios	4
Actos benéficos organizados por otros	11
Participación en conferencias, cursos y talleres	16
Aparición en medios de comunicación	18
Talleres Propios	6

PORCENTAJES DE PARTICIPACIÓN DE CADA ASOCIACIÓN

232 respuestas

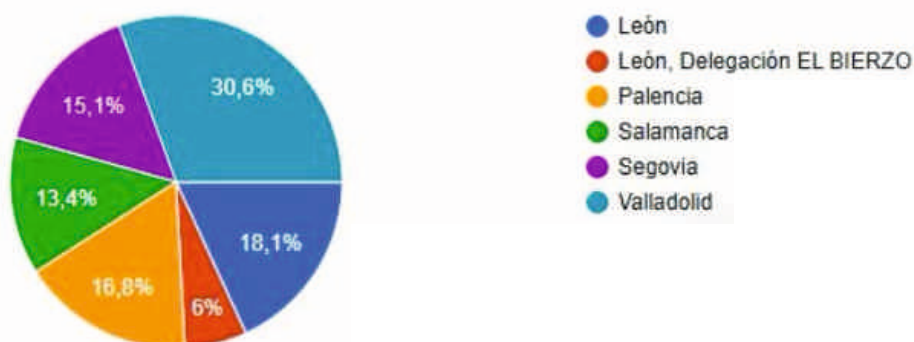

ENCUESTA DE SATISFACCIÓN

1. ¿Estás satisfecha con la ayuda que has recibido?

232 respuestas

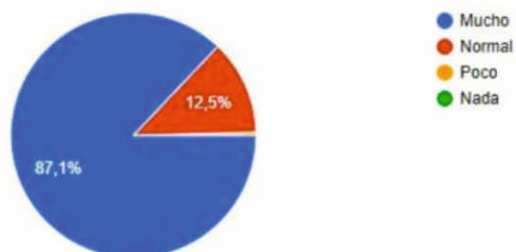

2. ¿Era la clase de ayuda que necesitabas?

232 respuestas

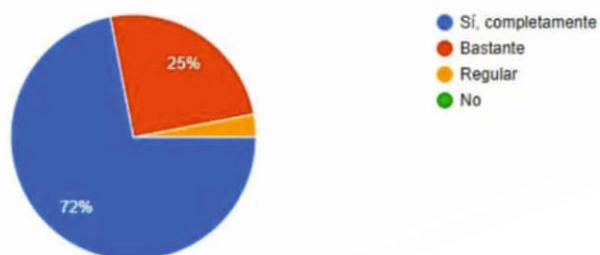

3. ¿Nuestro programa te ha ayudado a solucionar tus problemas?

232 respuestas

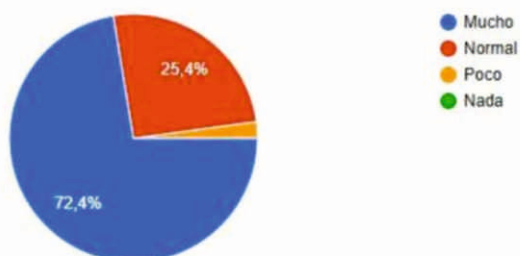

4. ¿Tu situación ha mejorado como consecuencia de la ayuda recibida?

232 respuestas

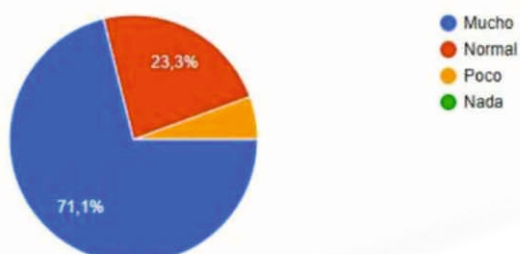

ENCUESTA DE SATISFACCIÓN

5. ¿El programa ha cumplido con lo que esperabas?

232 respuestas

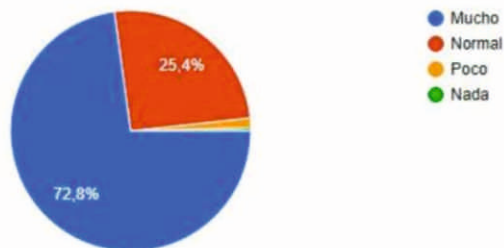

6. Si necesitaras ayuda otra vez, ¿Acudirías a REDMADRE?

232 respuestas



7. Si una amiga estuviera en una situación similar ¿Le recomendarías nuestro programa?

232 respuestas

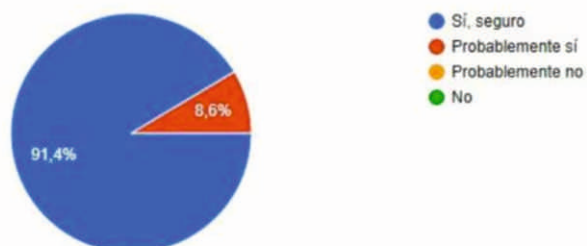

ENCUESTA DE SATISFACCIÓN

8.1. Puntúa de 0 a 10 siendo 0 lo peor y 10 lo mejor: TRATO RECIBIDO

232 respuestas

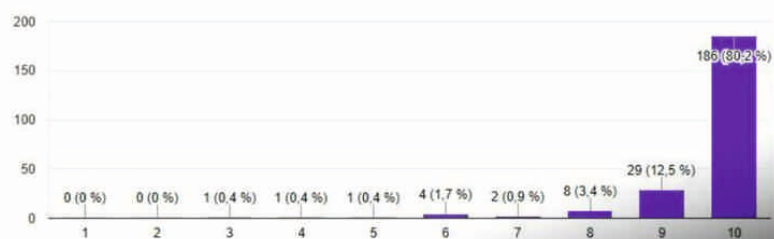

8.2. Puntúa de 0 a 10 siendo 0 lo peor y 10 lo mejor: INSTALACIONES

232 respuestas

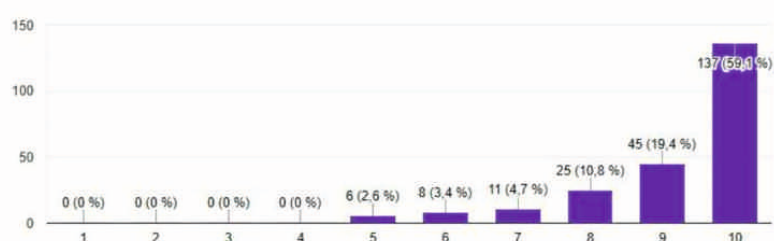

8.3. Puntúa de 0 a 10 siendo 0 lo peor y 10 lo mejor: HORARIO

232 respuestas

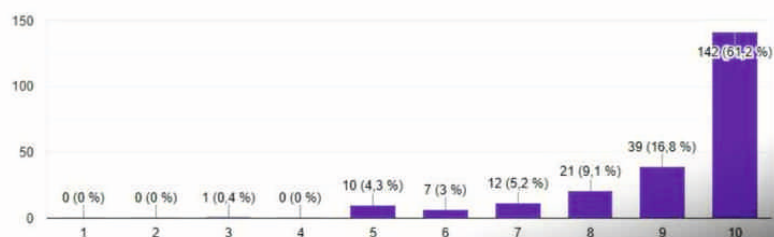

8.4. Puntúa de 0 a 10 siendo 0 lo peor y 10 lo mejor: INTERÉS POR TU SITUACIÓN

232 respuestas

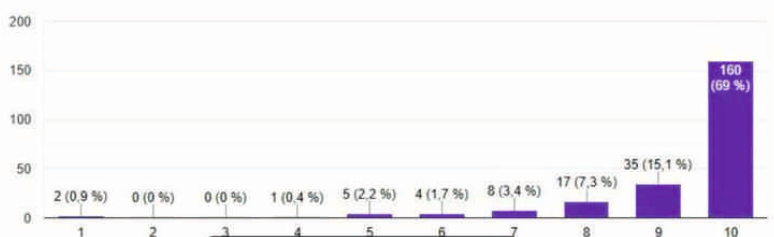

8.5. Puntúa de 0 a 10 siendo 0 lo peor y 10 lo mejor: INFORMACIÓN CLARA Y ÚTIL

232 respuestas

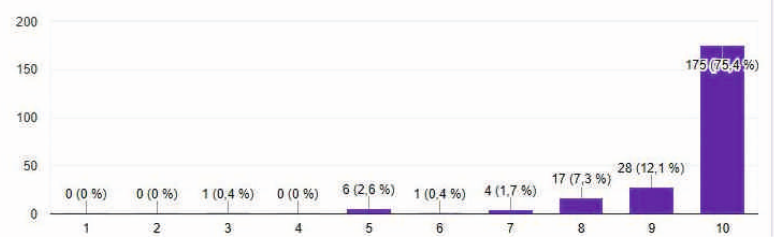

MUJERES ATENDIDAS EN REDMADRE LEÓN DELEGACIÓN EL BIERZO

Delegación		El Bierzo	León	Suma
VOLUNTARIOS ASOCIACIÓN (Miembros de Junta Directiva, voluntarios fijos y voluntarios discontinuos)	Número de voluntarios	5	9	14
ATENCIÓN NO PRESENCIAL	Llamadas telefónicas recibidas	190	580	770
	Whatsapp recibidos	827	150	977
	E-mail recibidos	22	20	42
	Llamadas de seguimiento realizadas	98	380	478
	Whatsapp de seguimiento enviados	937	100	1037
ATENCIÓN PRESENCIAL MUJERES ATENDIDAS	Embarazadas	18	66	84
	Madres con hijos	15	99	114
RIESGO ABORTO	Riesgo aborto que han abortado	0	2	2
	Riesgo aborto que han continuado embarazo	0	2	2
ASESORAMIENTO Y APOYO	Acompañamiento emocional	33	65	98
	Apoyo psicológico	2	10	12
	Apoyo en la Búsqueda de Empleo	33	10	43
	Apoyo médico	5	750	755
	Asesoramiento legal	1	5	6
	Trauma Post-Aborto	0	2	2
ACTIVIDADES DE FORMACIÓN	Cursos formación para la maternidad	2	3	5
	Cursos de orientación laboral	2	1	3
	Otros cursos	0	2	2
DERIVACIÓN HOGARES DE ACOGIDA	Mujeres derivadas	0	10	10
PERFIL DE EDAD	Menores de edad	0	5	5
	18 a 29	22	80	102
	30 a 39	10	70	80
	40 y más	1	10	11
SITUACIÓN FAMILIAR	Sin apoyo familiar	0	50	50
	Con apoyo familiar	33	30	63
RED DE APOYO Y RECURSOS ECONÓMICOS	Sin apoyo del padre	2	70	72
	Con apoyo del padre	31	20	51
	Desempleadas	25	75	100
	Con trabajo	8	5	13
	Trabajos esporádicos o ayudas	8	15	23
NACIONALIDAD DE LAS MUJERES ATENDIDAS	Nacionales	5	69	74
	Internacionales	28	69	97
ENTORNO VITAL	Medio Rural	1	76	77
	Medio Urbano	32	89	121
MUJERES MALTRATADAS	Físicamente	1	10	11
	Psicológicamente	1	30	31
	Casos derivación por Violencia de Género	1	5	6
ENTREGA DE ENSERES Y ALIMENTOS	Leche maternizada (nº de botes)	54	253	307
	Pañales (unidades)	18.000	23100	41100
	Atención inmediata prod. Higiene	296	685	981
	Atención inmediata prod. Alimentación	54	2574	2628
	Canastillas	18	52	70
	Otros (coches, cunas etc)	54	37	91

8. RED DE APOYO

Personal que desarrolla el programa

REDMADRE LEÓN ha mantenido durante el 2025 una red de profesionales que ha facilitado la prestación de servicios a través de personas expertas y cualificadas. Estos servicios se han ofrecido tanto en la misma sede, como en consultas externas. Contamos con profesionales de distinta índole:

- Matrona: desarrolla taller sobre salud materno infantil
- Trabajadora Social: elaboración de informes sociales. Servicio de información y orientación. Taller de orientación y búsqueda de empleo.
- Farmacéutica: desarrolla taller de alimentación.
- Psicóloga: apoyo psicológico cuando la mujer embarazada o madre lo precise.
- Abogado: apoyo jurídico cuando la mujer embarazada o madre lo precise
- Ginecólogo: cuando la mujer embarazada lo precise.



Equipo REDMADRE LEÓN

9. CAMPAÑAS DE RECOGIDA Y DONACIONES

Durante el año 2025 se realizaron varias campañas con los colegios de la ciudad de León, para la recogida de ropa y enseres para los bebés. Colaboran muy activamente los colegios habituales: **HH. Maristas, Colegio Sagrado Corazón, Jesuitas, Colegio PP. Agustinos, Colegio de las Discípulas de Jesús, Colegio Divina Pastora y Colegio Peñacorada.**

Como todos los años pasados, también en este hemos recibido la generosa ayuda de 10.000 Eu. de la **Fundación Fernández Peña.**

Se han realizado campañas en las cofradías **Santísimo Cristo de la Expiación y del Silencio, cofradía Jesús Divino Obrero, Nuestra Señora del Dulce Nombre y Minerva,** que han resultado muy satisfactorias.



Mercadillo Benéfico



Donaciones Particulares



Cofradía Jesús Divino Obrero



Cofradía del Dulce Nombre de Jesús Nazareno



Cofradía Jesús Divino Obrero



Recogidas y Mercadillo solidario y Feria del Voluntariado junto con el alcalde de León



Reunión federación Redmadre Castilla y León

Parroquia del Mercado



Reunión en el 18 aniversario de REDMADRE (Madrid)



Canastillas para futuras Mamás



Felicitación de Navidad

10. CURSOS DE FORMACIÓN PARA MUJERES

TALLE PRIMEROS AUXILIOS PEDIATRICOS

TEMAS
COLICOS
AHOGAMIENTO
SINDROME DE BALANCEO
QUEMADURAS etc.

DIA 19 DE MARZO 2025
HORA 11:00AM – 1:00 PM

CALLE DEFENSORES DE LA PAZ N° 6
IGLESIA NUESTRA SEÑORA DEL ROSARIO

IMPARTE:
DRA. IRENE FERNANDEZ GARCIA

ENFERMERAS:
JUANA GARCIA VAZQUEZ
JULIA MARTIN DE LA FUENTE





TALLE PRIMEROS AUXILIOS PEDIATRICOS

TEMAS
COLICOS
AHOGAMIENTO
SINDROME DE BALANCEO
QUEMADURAS etc.

IMPARTE:
DRA. IRENE FERNANDEZ GARCIA

ENFERMERAS:
JUANA GARCIA VAZQUEZ
JULIA MARTIN DE LA FUENTE

DIA 19 DE MARZO 2025
HORA 11:00AM - 1:00 PM

CALLE DEFENSORES DE LA PAZ N° 6
IGLESIA NUESTRA SEÑORA DEL ROSARIO

NUNCA ESTARÁS SOLA
REDMADRE

14:37



Taller primeros auxilios pediaticos

TEMAS
COLICOS
AHOGAMIENTO
SINDROME DE BALANCEO
QUEMADURAS etc.

IMPARTE:
DRA. IRENE FERNANDEZ GARCIA

ENFERMERAS:
JUANA GARCIA VAZQUEZ
JULIA MARTIN DE LA FUENTE

DIA 19 DE MARZO 2025
HORA 11:00AM - 1:00 PM

CALLE DEFENSORES DE LA PAZ N° 6
IGLESIA NUESTRA SEÑORA DEL ROSARIO

NUNCA ESTARÁS SOLA
REDMADRE

Carteles de los talleres realizados para la formación de las mujeres

11. NOTAS DE PRENSA



ÁLBUMES / LEÓN

Galería de fotos | XIII Feria del Voluntariado



El alcalde de León, José Antonio Díez, durante la inauguración de la Feria del Voluntariado, acompañado por representantes institucionales. Foto: Silvia García.



12. INGRESOS Y GASTOS DEL EJERCICIO 2025

INGRESOS	EUROS
Cuotas de socios	2.500
Donativos	6.000
Fundación Fernández Peña	10.000
Federación Redmadre Castilla y León	2.570
Ayuntamiento	335,69
TOTAL	21.405,69

GASTOS	EUROS
Varios	1.000
Alquileres + Fianza	4.800
Suministros + Ley Protección	636
Material de Oficina + Imprenta	1.200
Comisiones Bancarias	400
Línea de teléfono 661 152 752	600
Ayudas Distribuidas (Leche, pañales...)	11,200
TOTAL	19.836

13. AGRADECIMIENTOS A NUESTROS BIENHECHORES Y AMIGOS

Nuestros colaboradores merecen un espléndido **agradecimiento** por el apoyo que nos prestan año tras año. Gracias a su generosidad se ha logrado satisfacer unas deficiencias de recursos crecientes en familias necesitadas de toda procedencia social (madres solteras, emigrantes, población socialmente marginada).

La subida del coste de la vida por efecto de una inflación desbocada, hace que nuestra ayuda sea **crucial para una atención adecuada a los niños en los primeros meses de vida.**

Hemos contado con ayudas muy importantes como:



FUNDACIÓN CEPA



DIPUTACIÓN DE LEÓN



AYUNTAMIENTO DE LEÓN

AYUNTAMIENTO DE LEÓN



FUNDACIÓN FERNANDEZ PEÑA

MENCIÓN ESPECIAL A LA COLABORACIÓN CON LA UNIVERSIDAD DE LEÓN

De una parte D. Juan Francisco García Marín, Rector Magnífico de la Universidad de León, cargo para el que fue nombrado por Acuerdo de la junta de Castilla y León nº 34/2020, de 9 de Julio (B.O.C. y L nº 138, de 10 de Julio), actuando en representación de la Universidad de León, en virtud de las facultades conferidas por el artículo 78 de los Estatutos de la Universidad de León, en León, Avda. Facultad de Veterinaria nº 25 y con C.I.F. nº Q2432001B.

De otra parte Dña. Julia Martín de la Fuente, actuando en representación de la Asociación REDMADRE León, asociación de ayuda a las madres con dificultades, C.I.F. G24589475, nº de inscripción en el registro de la Delegación Territorial de la Junta de Castilla y León 00040001, cuyo domicilio social se encuentra en la Calle Defensores de la Paz, 6, 24005 León, en calidad de Presidenta de esta entidad, nombrada en asamblea general, celebrada el 30 de Marzo de 2023.

Ambas partes se reconocen mutuamente la capacidad legal necesaria para la firma del presente convenio, en nombre de las entidades que representan

Manifiestan: Que la asociación REDMADRE es una asociación difundida en España que tiene por objeto y fines ayudar a la mujer en situación de riesgo social tanto durante su embarazo como tras el nacimiento del bebé, y brindarle apoyo material, psicológico y médico.

Orgánica 2/2023, del Sistema Universitario, y artículo 1 de los Estatutos de la Universidad, aprobados por Acuerdo de la Junta de Castilla y León nº 243/2003, de 23 de Octubre (B.O.C. y L nº 210, de 29 de Octubre). Entre sus funciones generales, la Universidad de León tiene la correspondiente a la preparación para el ejercicio de actividades profesionales que exijan la aplicación de conocimientos y métodos científicos, y la difusión, la valorización y la transferencia del conocimiento al servicio de la cultura, de la calidad de vida y del desarrollo económico (artículo 2.2 de la Ley Orgánica 2/2023, del Sistema Universitario).

Que ambas instituciones consideran que la colaboración mutua puede contribuir a la mejor realización de las actividades propias de cada una de ellas, así como la optimización de sus recursos materiales y humanos.

Que con objeto de poner en practica esos objetos, ambas partes han acordado la firma del presente Convenio

Por la Universidad de León

EL RECTOR

Por REDMADRE

LA PRESIDENTA

09261633
Q JULIA
MARTIN (R:
G2458947
5)

Firmado
digitalmente
por 09261633Q
JULIA MARTIN
(R: G24589475)
Fecha:
2023.11.03
08:38:48 +01'00'

Fdo. D. Juan Francisco García Marín

Fdo. Dña. Julia Martín de la Fuente

14. CELEBRACIÓN 18 ANIVERSARIO FUNDACIÓN REDMADRE

Acudimos a Madrid en el 18 aniversario de fundación Redmadre,
allí estuvimos con todas las Redmadre de España



